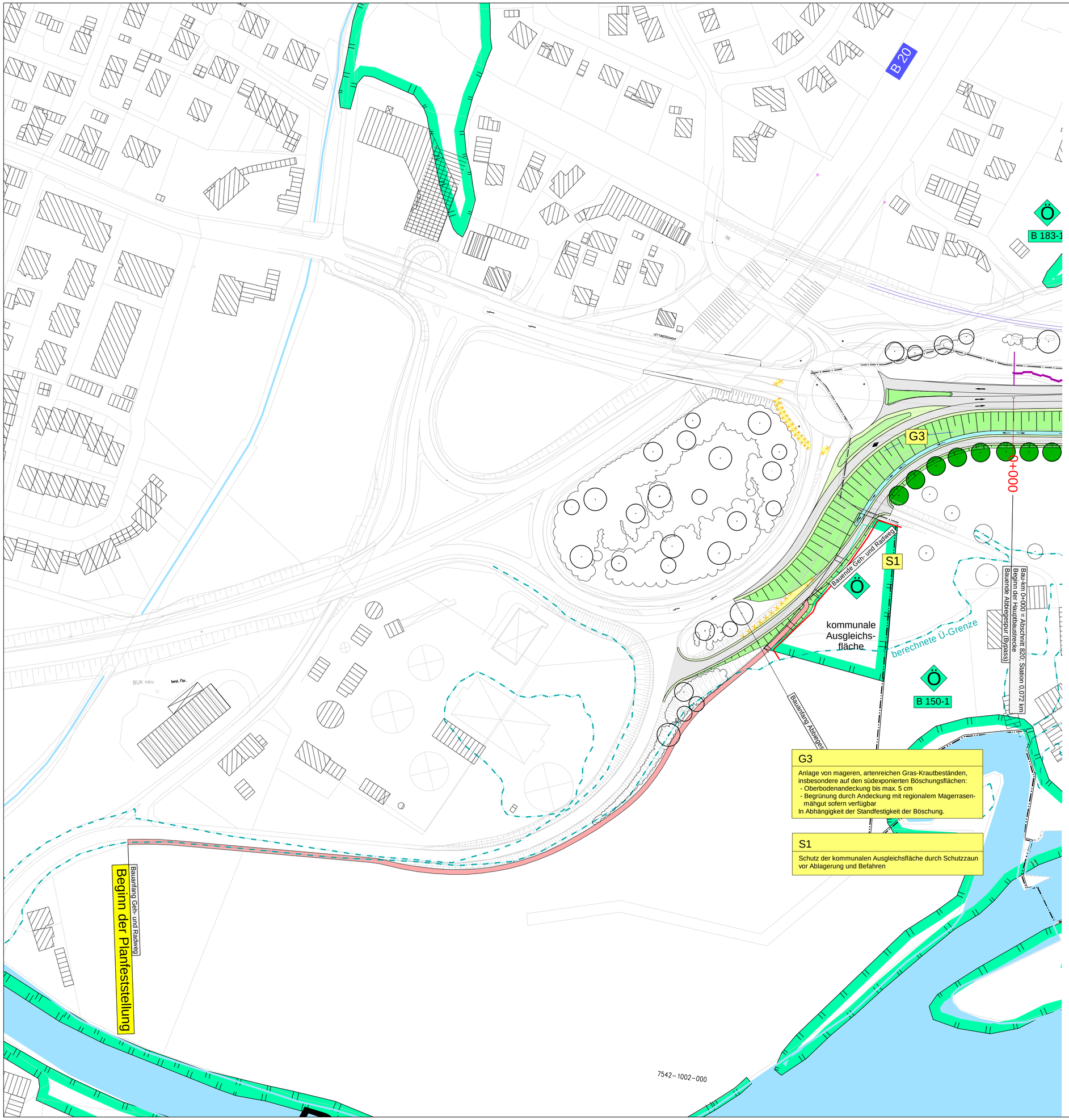

Art der Maßnahmen

- M1 Minimierungsmaßnahmen
- S1 Schutzmaßnahmen
- G1 Gestaltungsmaßnahmen (Landschaftsbild)
- A1 Ausgleichsmaßnahmen (Naturhaushalt)

Maßnahmen

- Strauchpflanzung
- Baum- und Strauchpflanzung
- Einzelbaumpflanzung
- Landschaftsrasenansaat mit Oberbodenandeckung
- Magerstandort mit flachgründiger Oberbodenandeckung
- XXXX Entsiegelung befestigter Flächen
- Schutzzaun während der Bauzeit
- passive Schutzeinrichtung geplant
- Lärmschutzwand
- Lärmschutzwall

Bestand

- Biotopgrenzen
- Fließgewässer
- Strauch- und Gehölzstrukturen
- Einzelbaum

G3

Anlage von mageren, artenreichen Gras-Krautbeständen, insbesondere auf den südexponierten Böschungsflächen:
- Oberbodenandeckung bis max. 5 cm
- Begrünung durch Andeckung mit regionalem Magerrasen-mähgut sofern verfügbar

In Abhängigkeit der Standfestigkeit der Böschung.

S1

Schutz der kommunalen Ausgleichsfläche durch Schutzzaun vor Ablagerung und Befahren

LANDSCHAFTSBÜRO Pirkl - Riedel - Theurer

BÜRO LANDSHUT:
Piflaser Weg 10, 84034 Landshut
Tel.: 0871/2760000, Fax: 0871/2760060
landschaftsbuero@t-online.de

BÜRO DARMSTADT:
Blütenweg 5, 64380 Roßdorf
Tel.: 06154/695547, Fax: 06154/695548
landschaftsbuero.da@t-online.de

Nr.	Art der Änderung	Datum	Name

Freistaat Bayern
Staatliches Bauamt Passau
Am Schanzl 2, 94032 Passau, Tel. 0851/5017-01

Unterlage		12.3
Blatt Nr.		1
Datum		Zeichen
bearbeitet		
gezeichnet		
geprüft	Nov. 07	Lehner

PLANFESTSTELLUNG

B 388; (Vilsbiburg) - (Pfarrkirchen)

Ausbau zw. Eggenfelden - Pfarrkirchen
Zusatzfahrstreifen BAII
mit Umbau Knoten B 388 / PAN 20

Abschnitt 820; Station 0,072 km - Abschnitt 840; Station 0,171 km
(Bau-km 0+000 - Bau-km 3+070)

Landschaftspflegerischer Maßnahmenplan

Maßstab 1 : 1000

Aufgestellt:
Pfarrkirchen, den 20.12.2007
Staatliches Bauamt

Götzendorfer, Baudirektor

Projekt: Pfarrkirchen SBA - B388 BAII - LBP

Datei: Pflanzplan_neu8.sda

überholt siehe Deckblatt vom 01.03.2018