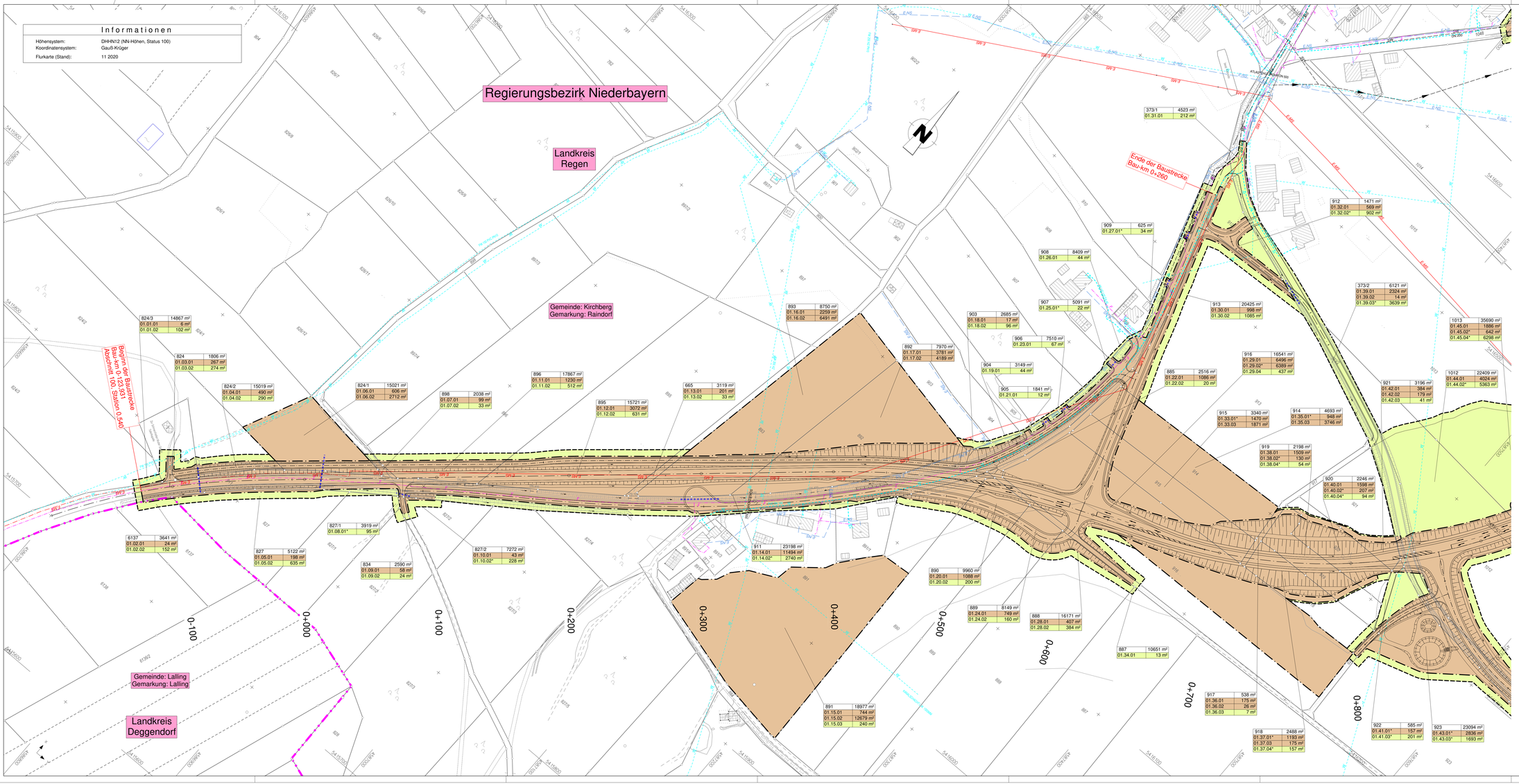

Informationen

Höhensystem:	DHHN12 (NN-Höhen, Status 100)
Koordinatensystem:	Gauß-Krüger
Flurkarte (Stand):	11 2020

Zeichenerklärung

- zu erwerbende Fläche
- vorübergehend in Anspruch zu nehmende Fläche
- dauernd zu belastende Fläche
- Zusammengehörigkeitszeichen
- Gemarkungsgrenze
- Flurgrenze
- Flurstücksgrenze außerhalb / innerhalb des Bauleitplanes
- 116/12 Flurstücksnummer

178/3	2 664 m²	Flurstück / Größe des Flurstücks
02 30.01*	234 m²	lfd. Nr. im Grunderwerbsverzeichnis / Größe der Teilfläche

02 Nr. des Grunderwerbsplanes
30 lfd. Nr. des betroffenen Grundstückes
01 Teilfläche eines Grundstückes * Teilfläche besteht aus mehreren Verschneidungsflächen

1 2 3

BBI INGENIEURE GMBH
Niederlassung Dingolfing
Marienplatz 19
D-84130 Dingolfing
Tel: +49 8731 3165-0
Fax: +49 8731 3165-10
www.bbi-ingenieure.de

bearbeitet:	April 2022	Höpfl
gezeichnet:	April 2022	Höpfl
geprüft:	April 2022	Pritscher

Staatliches Bauamt Passau,
Servicestelle Deggendorf
Bräugasse 13
94469 Deggendorf
Tel.: 0991/386-0, Fax: 0991/386-135, www.stbadeg.bayern.de

bearbeitet:	April 2022	Buchbauer
gezeichnet:	April 2022	Buchbauer
geprüft:	April 2022	Wutka B.

Nr.	Art der Änderung	Datum	Zeichen

FESTSTELLUNGSENTWURF

Straßenbauverwaltung
Freistaat Bayern
Straße / Abschn.-Nr. / Station: REG 12_100_0,540 bis 130_0,220

Unterlage / Blatt-Nr.: 10 / 1
Grunderwerbsplan
Teil 1
Maßstab: 1 : 1000

Kreisstraße REG12 - Hangenleithen - Rinchnach (B85)
Ortsumgehung Kirchberg - südlicher Bauabschnitt

Bau-km 0-123,931 bis 2+630

aufgestellt:
Staatliches Bauamt Passau

K. Stürzl, Baudirektor

Deggendorf, den 29.04.2022