



# 380-kV-Leitung Altheim - Matzenhof

## Teilabschnitt 2 : 380-kV-Ltg. Adlkofen-Matzenhof B152

### Lageplan / Bauwerksplan

Mast Nr. 112

1 380-kV-Ltg. Adlkofen - Matzenhof B152  
Errichtung von Mast Nr. 121 (B116) - Mast Nr. 34 (B153)

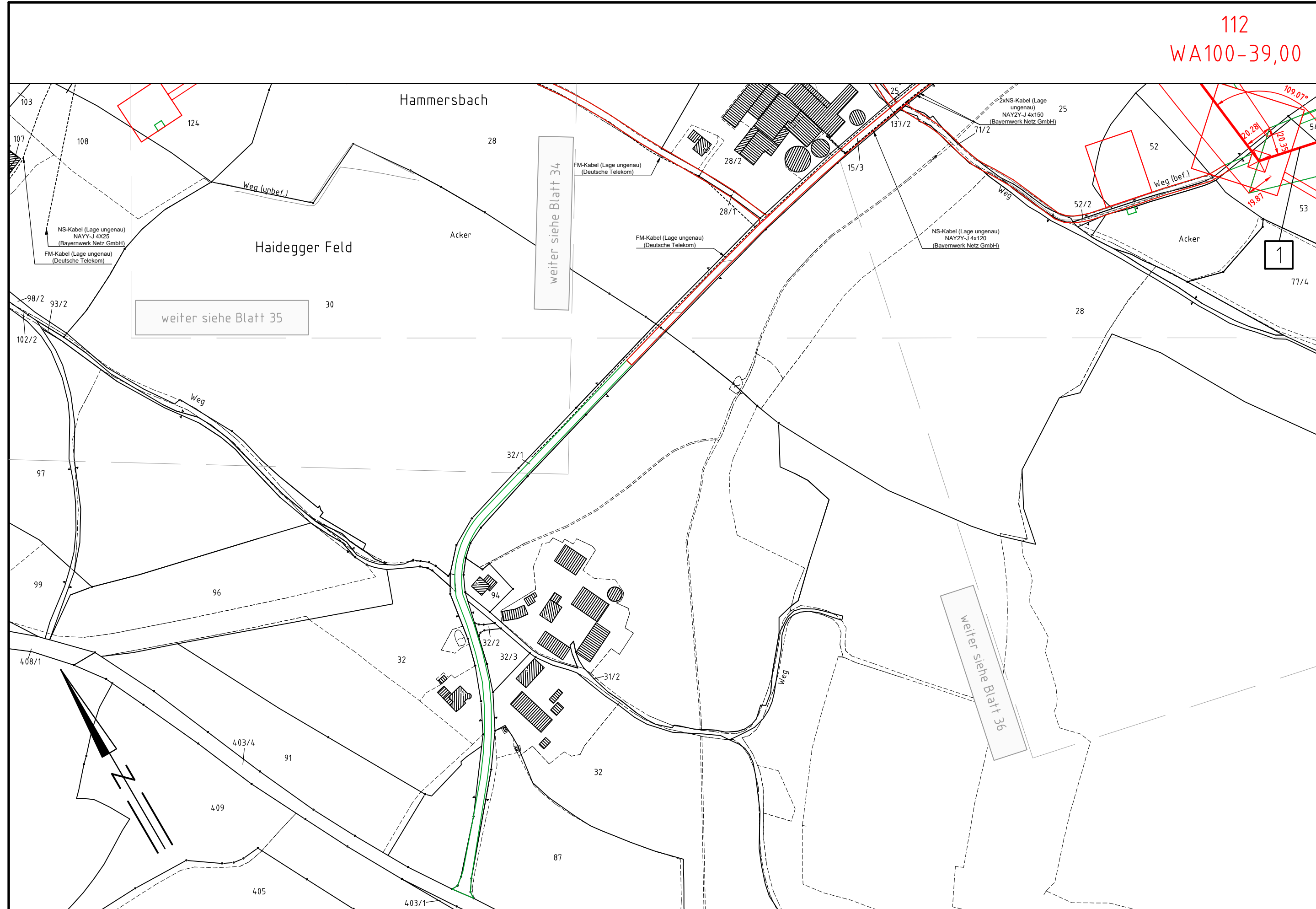

#### Legende:

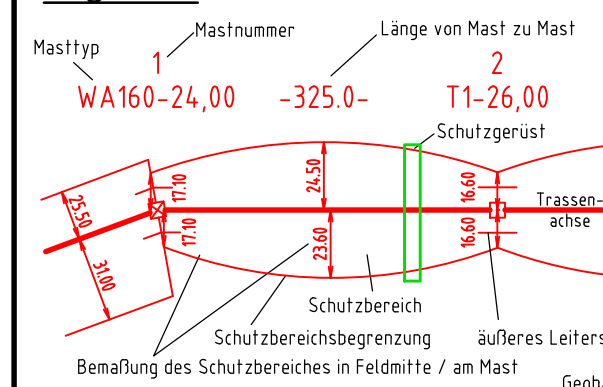

#### Deckblatt

- Grenzen:**
- Land: [Symbol]
  - Kreis: [Symbol]
  - Stadt/Gem./Markt: [Symbol]
  - Gemarkung: [Symbol]
  - Flur: [Symbol]
  - Flurstück: [Symbol]
  - Flurbereinigung: [Symbol]
  - Antrag weiterhin gültig: [Symbol]
  - Antrag geändert: [Symbol]
  - Deckblatt Neuer Stand: [Symbol]
- Legende:**
- 1 Masttyp
  - 1 Mastnummer
  - Länge von Mast zu Mast
  - WA160-24,00
  - 325.0-
  - T1-26,00
  - 5 Bauwerksnummer
  - 37 Flurstücksnummer
  - vorübergehende Beanspruchung
  - Mastzufahrt
  - Abspannmast
  - Tragmast
  - Rückbau Hoch- u. Mittelsp.-Ltg.
  - Freileitungsprovisorium/Bauinsatzkabel

#### Planfeststellungsunterlage

Aufgestellt: Bayreuth, TenneT TSO GmbH  
Datum: -08.01.2018 / 12.08.2022  
i.V. gez. Thomas Ehrhardt-Unglaub i.A. gez. Dirk Daßler

		Maßstab: 1 : 2500	Einheit: Meter
		Datum	Name
		Bearb. 20.12.2017	Chapman
		Gepr. 20.12.2017	Temmeyer
		Norm	
		Servicebereich CeGIT	
Zust.	Änderung	Datum	Name Urspr.:

Landkreis Rottal-Inn  
Regierungsbezirk Niederbayern

Gemarkung Hammersbach  
Gemeinde Mitterskirchen