



380-kV-Freileitung Altheim - Matzenhof
Teilabschnitt 2: 380-kV Ltg. Adlkofen - Matzenhof (B152)

Landschaftspflegerischer Begleitplan Bestands- und Konfliktplan Rückbau-Mast Nr. 36 - Rückbau-Mast Nr. 42 **Deckblatt, Neubearbeitung**

Kurzlegende: (ausführliche Legende siehe gesondertes Blatt Anlage 12.2.1, Blatt 58)

geplante 380-kV-Leitung		Flurgrenzen	
Abspannmast / Tragmast		Topographie	
Schutzstreifen /-bereich		Grenze Untersuchungsraum	
Rückbau best. Leitung		Biotop der amt. Biotopkartierung Bayern mit Nr.	
Schutzstreifen Bestand		Flächen, geschützt nach §30 BNatSchG bzw. Art. 23(1) BayNatSchG	
Arbeitsstreifen / BE-Flächen			
Zufahrten			
Gemarkungsgrenzen			
Gemeindegrenzen			
Landkreisgrenzen			

© Bayerische Vermessungsverwaltung, Geobasisdaten
(Darstellung der Flurkarte als Eigentumsnachweis nicht geeignet; www.geodaten.bayern.de)

Planfeststellungsunterlage

Aufgestellt:
Bayreuth
TenneT TSO GmbH
i.V. gez. Thomas Ehrhardt-Unglaub i.V. gez. Dirk Daßler

	Maßstab 1:2.500	Einheit Meter
<small>Gesellschaft für Landschaftsplanung mbH Kunzehofstr. 11 · 93154 Freising · Germany Tel. +49 (0) 89 3000-1000 Fax +49 (0) 89 3000-1000 zentrale@schober-lan.de www.schober-lan.de</small>	Datum	Name
	Bearb. März 2023	TH
	Gepr. März 2023	SSch
	Gez. März 2023	HG



Zust.	Änderung	Datum	Name	Urspr.:
-------	----------	-------	------	---------

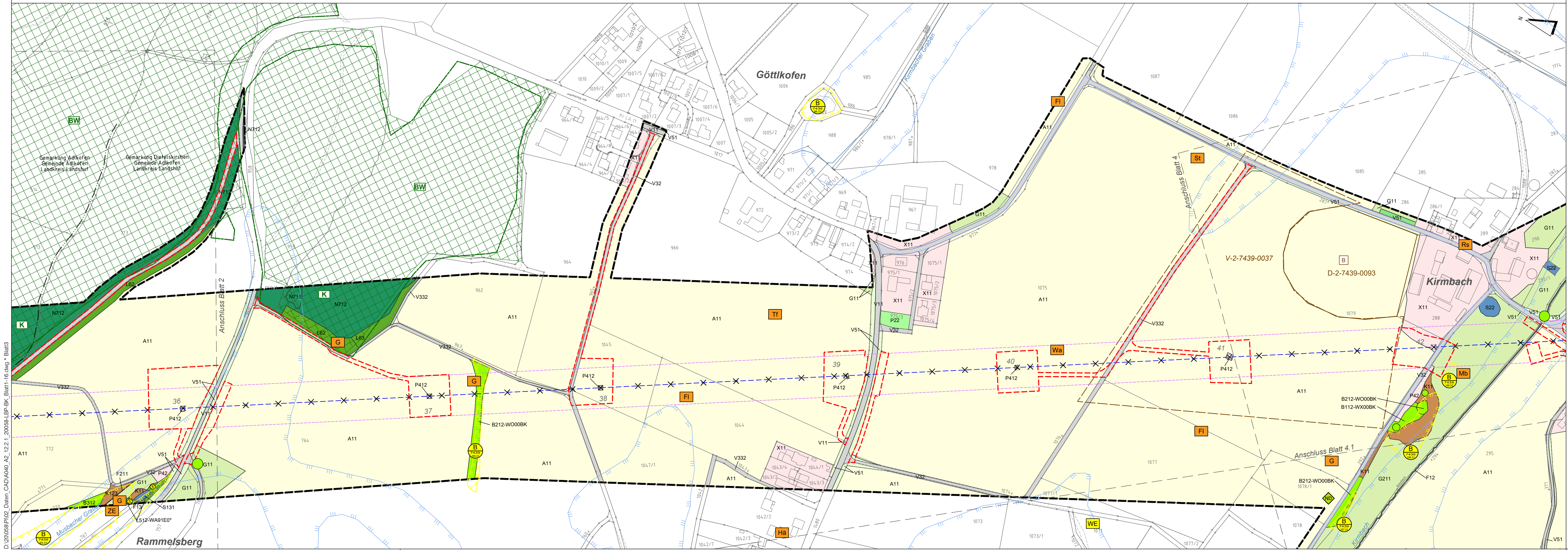

D:\20056\PI02_Daten_CAD\A040_A2_12.2.1_20056-LBP-BK_Blaett-fc.dwg - Blatt3
Mi, 08. März 2023 - 14:10