



380-kV-Freileitung Altheim - Matzenhof  
Teilabschnitt 2: 380-kV Ltg. Adlkofen - Matzenhof (B152)

Landschaftspflegerischer Begleitplan  
Maßnahmenplan  
Mast Nr. 53 - Mast Nr. 58

**Deckblatt, Neubearbeitung**

Kurzlegende: (ausführliche Legende siehe gesondertes Blatt Anlage 12.2.2, Blatt 58)

- |                              |  |   |  |
|------------------------------|--|---|--|
| geplante 380-kV-Leitung      |  | Flurgrenzen   |  |
| Abspannmast / Tragmast       |  | Topographie   |  |
| Schutzstreifen /-bereich     |  | Grenze Untersuchungsraum  |  |
| Rückbau best. Leitung        |  | Biotopkartierung Bayern mit Nr.                                 |  |
| Schutzstreifen Bestand       |  | Flächen, geschützt nach §30 BNatSchG bzw. Art. 23(1) BayNatSchG |  |
| Arbeitsstreifen / BE-Flächen |  |   |  |
| Zufahrten                    |  |   |  |
| Gemarkungsgrenzen            |  |   |  |
| Gemeindegrenzen              |  |   |  |
| Landkreisgrenzen             |  |   |  |

© Bayerische Vermessungsverwaltung, Geobasisdaten (Darstellung der Flurkarte als Eigentumsnachweis nicht geeignet; www.geodaten.bayern.de)

Planfeststellungsunterlage

Aufgestellt:  
Bayreuth  
TenneT TSO GmbH  
i.V. gez. Thomas Ehrhardt-Unglaub i.V. gez. Dirk Daßler

Dr. Schober  
Gesellschaft für Landschaftsplanung mbH  
Kammerhof 6 · 83334 Freising · Germany  
Tele: +49 0 89 3000 1000 Fax: +49 0 89 3000 40 33  
zentrale@schober-ber.de www.schober-ber.de

Datum	Name
Bearb. März 2023	TH
Gepr. März 2023	SSch
Gez. März 2023	HG



Zust.	Änderung	Datum	Name	Urspr.:

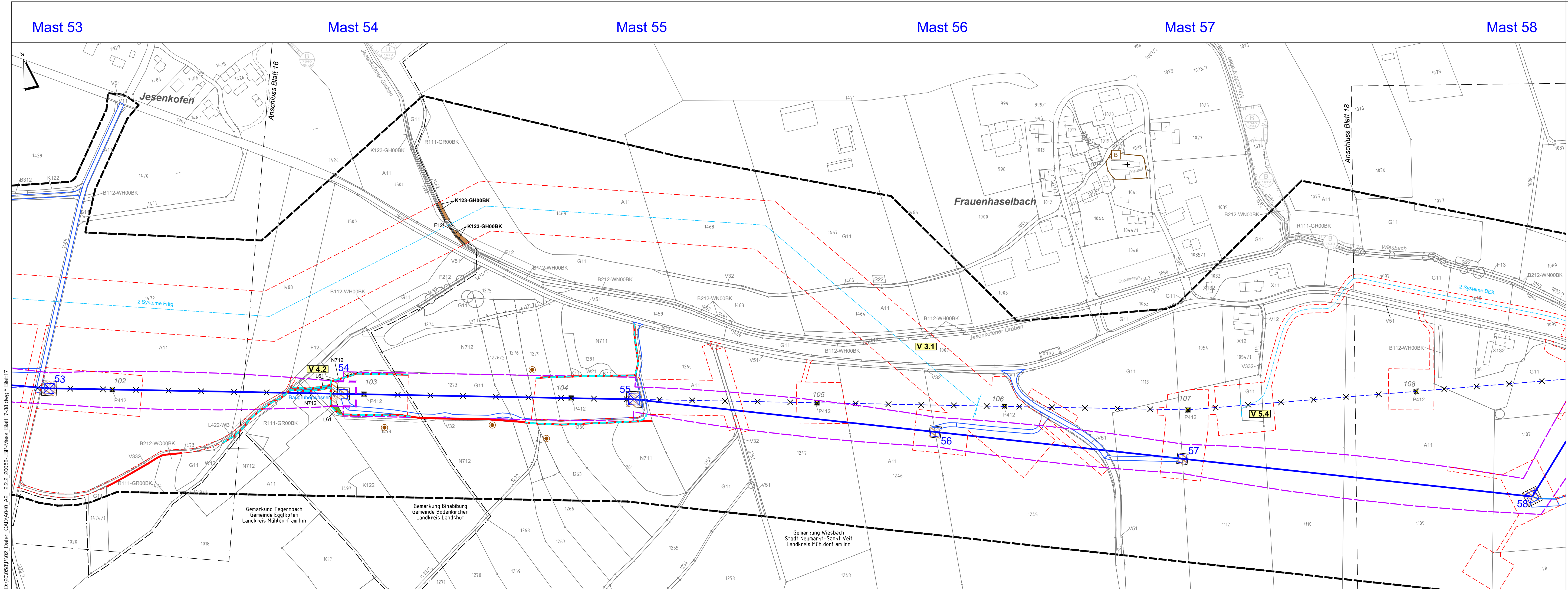

D:\2006\PI02\_Daten\_CAD\A040\_A2\_12.2.2\_2006\LP-Mass\_Blatt17\_38.dwg \* Blatt17  
Do. 09. März 2023 - 10:48