



380-kV-Freileitung Altheim - Matzenhof  
Teilabschnitt 2: 380-kV Ltg. Adlkofen - Matzenhof (B152)

# Landschaftspflegerischer Begleitplan Maßnahmenplan

Mast Nr. 134 - Mast Nr. 137

## Deckblatt, Neubearbeitung

Kurzlegende: (ausführliche Legende siehe gesondertes Blatt Anlage 12.2.2, Blatt 58)

geplante 380-kV-Leitung		Flurgrenzen	
Abspannmast / Tragmast		Topographie	
Schutzstreifen -/bereich		Grenze Untersuchungsraum	
Rückbau best. Leitung		Biotope der amtli. Biotopkartierung Bayern mit Nr.	
Schutzstreifen Bestand		Flächen, geschützt nach §30 BNatSchG bzw. Art. 23(1) BayNatSchG	
Arbeitsstreifen / BE-Flächen			
Zufahrten			
Gemarkungsgrenzen			
Gemeindegrenzen			
Landkreisgrenzen			

© Bayerische Vermessungsverwaltung, Geobasisdaten  
(Darstellung der Flurkarte als Eigentumsnachweis nicht geeignet; www.geodaten.bayern.de)

### Planfeststellungsunterlage

Aufgestellt :  
Bayreuth  
Tennet TSO GmbH

i.V. gez. Thomas Ehrhardt-Unglaub i.V. gez. Dirk Daßler

	Maßstab	Einheit
	1:2.500	Meter

	Datum	Name
Bearb.	März 2023	TH
Gepr.	März 2023	SSch
Gez.	März 2023	HG

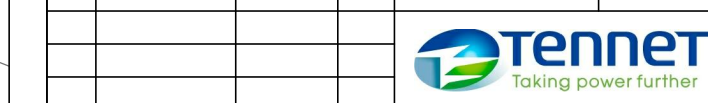

Zust.	Änderung	Datum	Name	Urspr.:

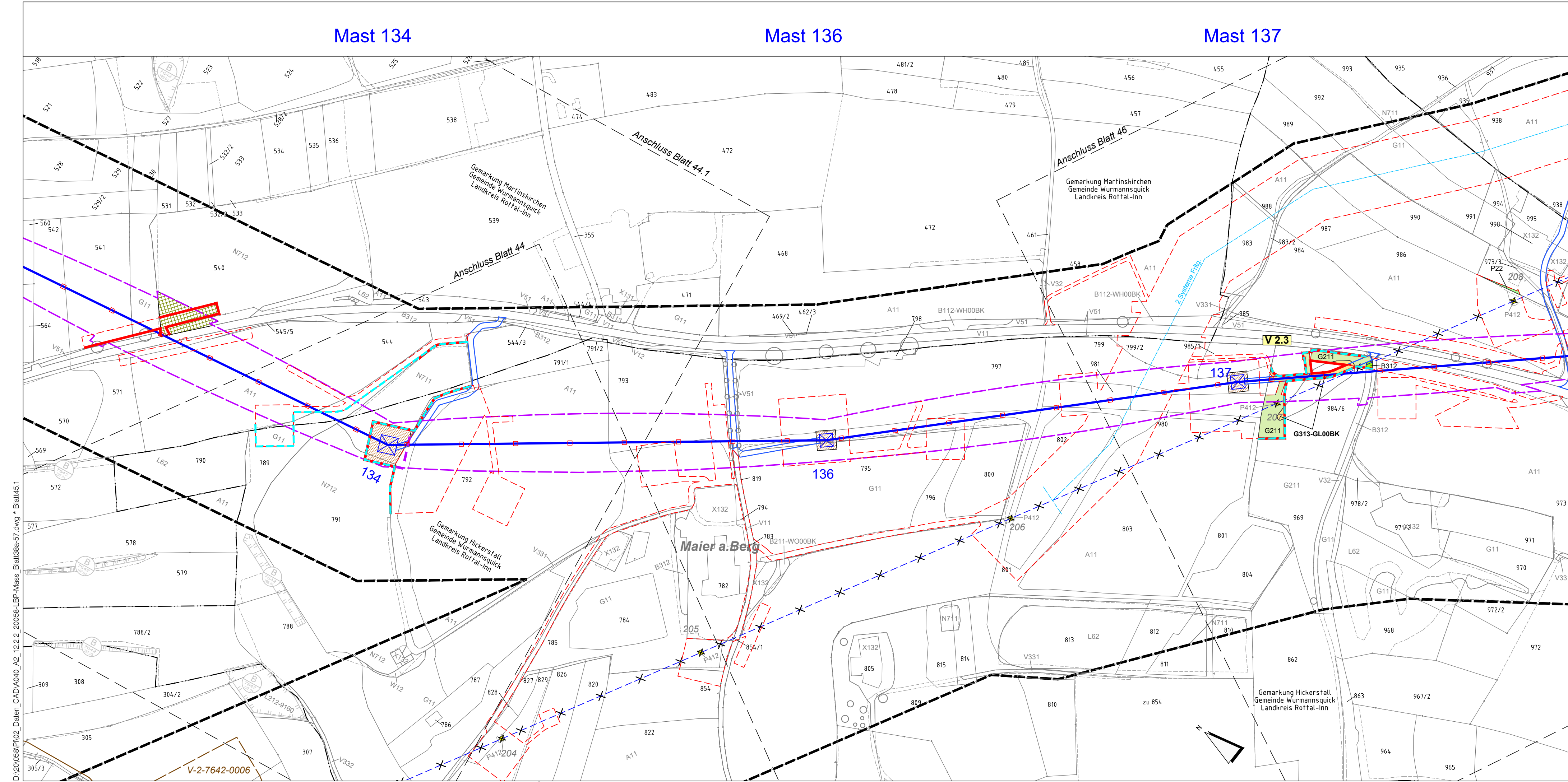

D:\20\058\PI\02\_Daten\_CAD\A040\_A2\_12.2.2\_20058-LBP-Mass\_Blat138a-57.dwg \* Blatt45.1  
Do, 09. März 2023 - 11:03