

Zeichnerklärung Grunderwerb

- zu erwerbende Fläche
- vorübergehend in Anspruch zu nehmende Fläche
- dauernd zu belastende Fläche
- | | |
|------|---------------------|
| 14/2 | 4248 m ² |
|------|---------------------|

 Flurstück/Größe des Flurstückes
- | | |
|--------|--------------------|
| 2.34.1 | 345 m ² |
|--------|--------------------|

 lfd. Nr. im Grunderwerbsverzeichnis/Größe Teilfläche
2 Nr. des Grunderwerbsplanes
34 lfd. Nr. des betroffenen Flurstückes
1 Teilfläche eines Flurstückes
- Zusammengehörigkeitspfeil
- Gemarkungsgrenze
- Flurstücksgrenze
- 619/2 Flurstücksnummer

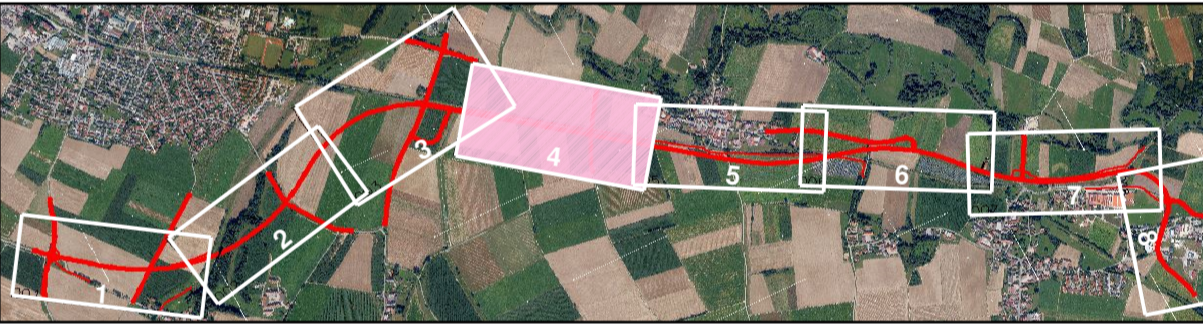

Staatliches Bauamt Passau

Am Schanzl 2
94032 Passau
Tel.: 0851 / 5017-01, E-Mail: poststelle@stbapa.bayern.de

bearbeitet: März 2023
gezeichnet: März 2023
geprüft: März 2023
PSP Nr.: 8225-ALSA031.00.CO
Projekt: 92142_OU_Gewehrung

Schmidbauer
Schmid/Jung
Kellermann

Nr.	Art der Änderung	Datum	Zeichen

FESTSTELLUNGSENTWURF

Straßenbauverwaltung Freistaat Bayern

Staatliches Bauamt Passau

Straße / Abchn.-Nr. / Station: St 2142_540_1.537 - St 2142_600_0.321

PROJIS-Nr.: PA 630-07

Unterlage / Blatt-Nr.: 10.1 / 4
Grunderwerbsplan
anonymisiert
Bau-km 2+350 - 3+250
Maßstab: 1 : 1.000

St 2142, Neufahrn i.NB - Straubing
Ortsumgehung Geiselhöring - Hirschling
Bau-km 0-077 - Bau-km 6+300

aufgestellt:
Deggendorf, den 16.06.2023
Staatliches Bauamt

Kurt Stümpfl, Baudirektor