

LANDKREIS ROTTAL-INN  
GEMEINDE EGGLEHAM  
Gemarkung Egglham

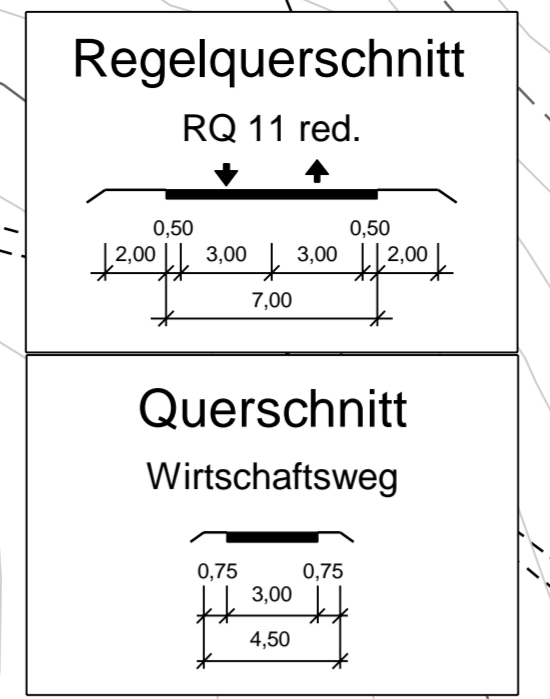

**Zeichenerklärung**

	Einschnittsböschung		Nenigungsbruchpunkt
	Mulde mit Fießrichtung / Versickermulde		mit Angabe von Ausrundungs- halbmesser, Längsneigung und Abstand zum nächsten Neigungsbruchpunkt
	Fahrbahn mit Achse und Fahrstreifenaufteilung		
	Bankett		
	Dammböschung		
	Entwässerungsgraben mit Fießrichtung		
	Wirtschaftsweg bit. / gesch.		Gradientenhochpunkt
	Straßenbenntflächen		Gradienteniefpunkt
	Fahrbahnteiler / Insel		
	Brücke mit Widerlager		

**Immissionsschutz**

	Objekt-Nr. ohne / mit Grenzwertüberschreitung		Nr. im Regelungsverzeichnis
	Außenwohnbereich ohne / mit Grenzwertüberschreitung (B = Balkon, T = Terrasse, F = Freisitz)		

**Sonstiges**

	freizuhaltendes Sichtfeld		Flurstücksgrenze
	Baumfällung		Wildschutzzaun
	Baufeldgrenze		Leiteinrichtung für Amphibien und Kleintiere
	Rückbaustrecke		Kleintierdurchlass
	Geländeauffüllung		
	Geländeabtrag		
	Gebäude bereits abgebrochen		

**Versorgungseinrichtungen**

	Trinkwasserleitung		Schmutzwasserleitung
	E-Freileitung		E-Leitung
	Fernmeldekabel		Regenwasserleitung
			mit Angabe der Fießrichtung
			Straßenablauf mit Anschlussleitung
			Kontrollschacht
			Ablaufschacht
			Rohrdurchlass mit Böschungsstück

**Verwaltung**

**Regelungsverzeichnis**

**Entwässerung**

vorhanden / geplant

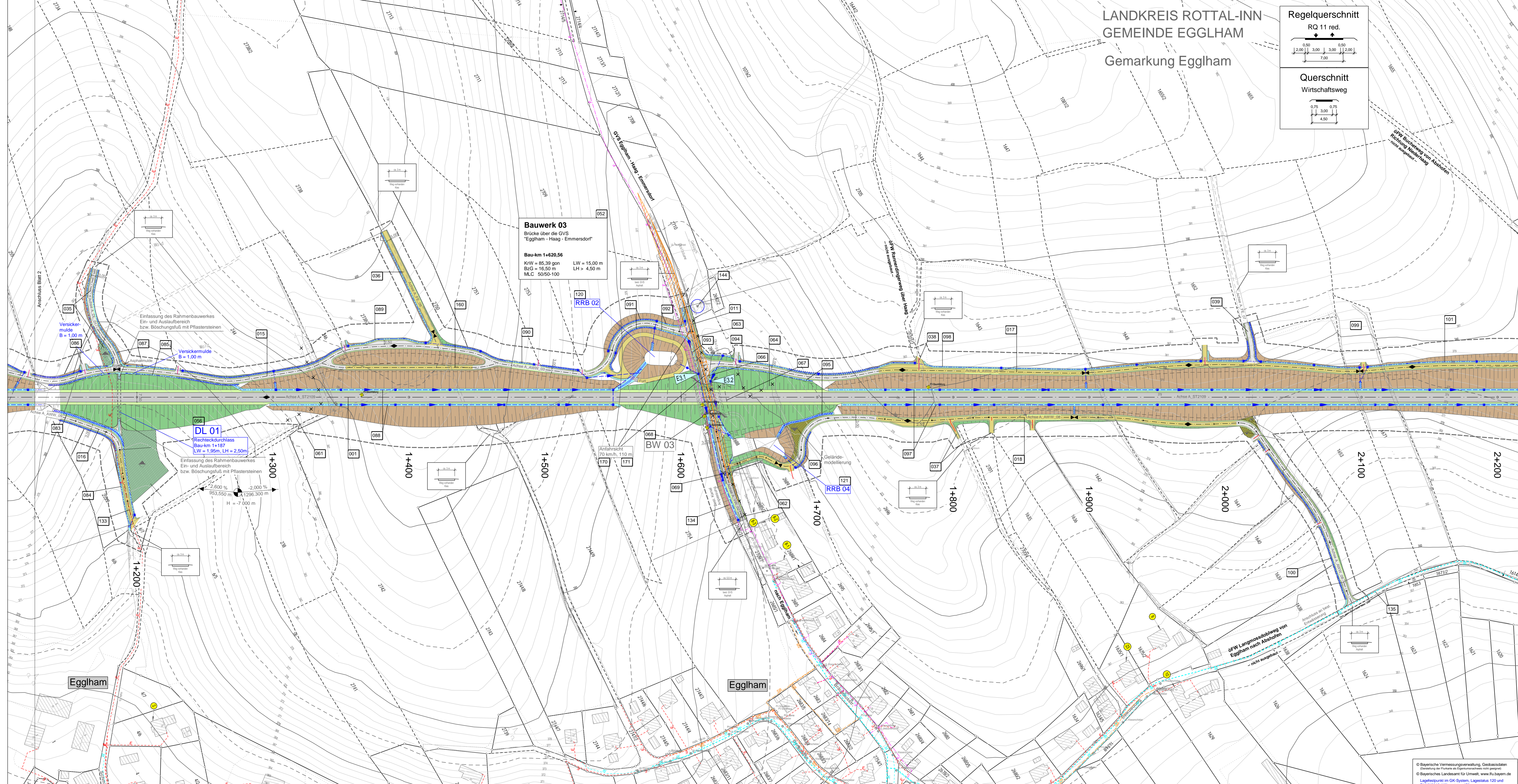

Leitungsinformation nicht zur Maßentnahme geeignet

1 2 3 4

Staatliches Bauamt Passau		bearbeitet: März 2023	Wirkert
Am Schanzl 2 94032 Passau		gezeichnet: März 2023	Ziegmliller
Tel. 08515017-01, Fax: 08515017-1099, E-Mail: poststelle@stapa.bayern.de		geprüft: März 2023	Wulka B.
		PSP Nr.: 8029_A34000_00.00	
		Projekt: FFW Egglham	Blatt: F182109-010
		PK-ÜL: Egglham_ULR_Lageplan	

Nr.	Art der Änderung	Datum	Zeichen

**FESTSTELLUNGSENTWURF**

Straßenbauverwaltung Freistaat Bayern		Unterlage / Blatt-Nr.: 05 / 2
Staatliches Bauamt Passau		Lageplan
Straße / Abschn.-Nr. / Station: S2109_220_0,574 bis 270_0,175		Maßstab: 1 : 1 000
PROJIS-Nr.: PA102.T1-07		

St 2109  
Ortsumgebung Egglham  
Bau-km 0+210 - Bau-km 3+200

aufgestellt:  
Staatliches Bauamt Passau  
  
Passau, den 08. Mai 2023

© Bayerische Vermessungsverwaltung, Geobasisdaten (Ersatzung der Pläne als Eigentumsnachweise nicht geeignet)  
© Bayerisches Landesamt für Umwelt, www.lfu.bayern.de  
Lagepunkt in GK-System, Lagestatus T20 und DHHN2016, Höhenstatus 170