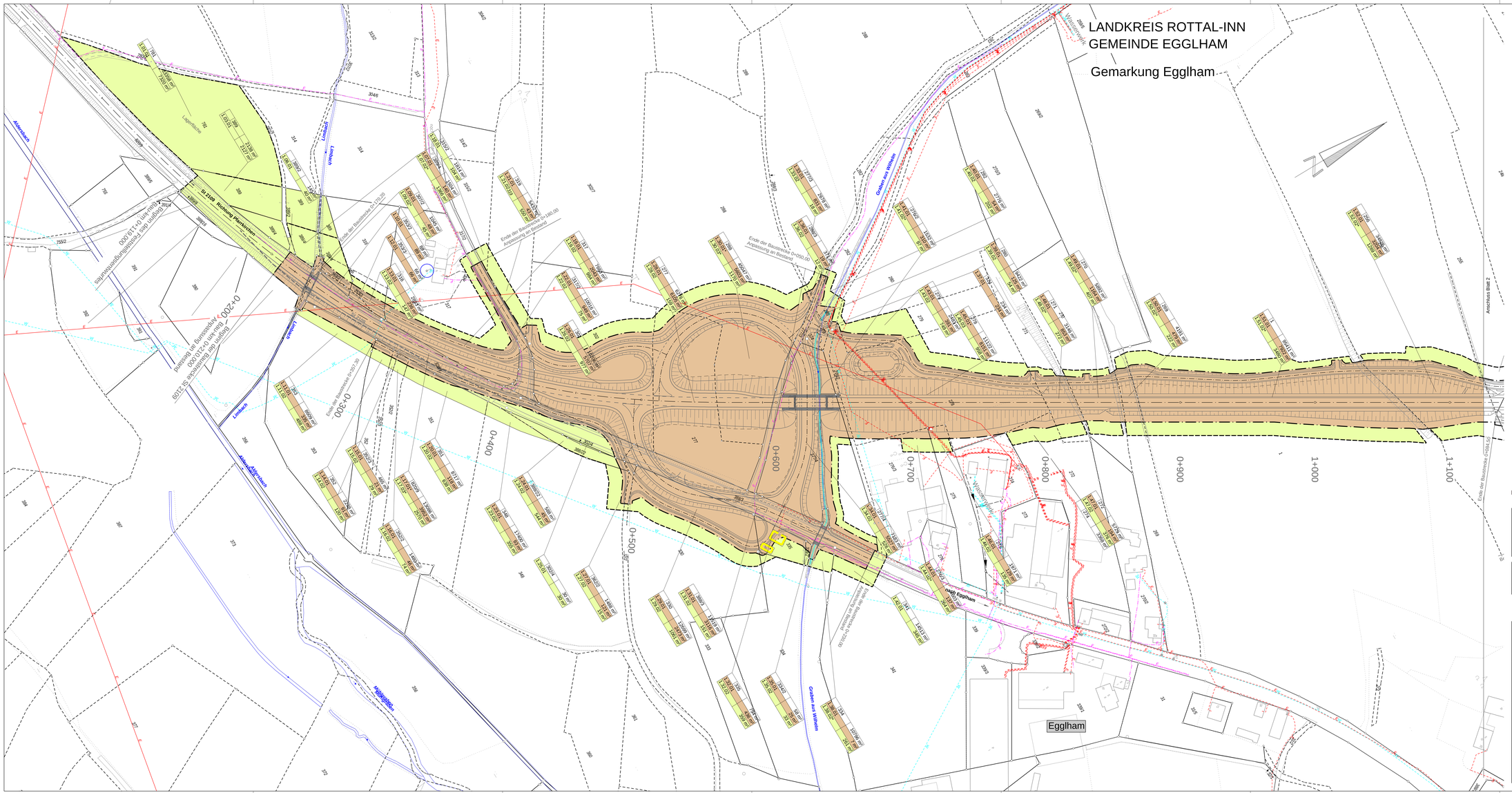

Zeichnerklärung

Grunderwerb

- zu erwerbende Fläche
- vorübergehend in Anspruch zu nehmende Fläche
- dauernd zu belastende Fläche
- 14/2 | 4248 m² — Flurstück / Größe des Flurstückes
- 2.34.1 | 345 m² — lfd. Nr. im Grunderwerbsverzeichnis / Größe Teilfläche
  - 2 Nr. des Grunderwerbsplanes
  - 34 lfd. Nr. des betroffenen Flurstückes
  - 1 Teilfläche eines Flurstückes
- Zusammengehörigkeitspfeil
- Flurstücksgrenze
- 6192 — Flurstücksnummer
- Gemarkungsgrenze

1 | 2 | 3 | 4

Staatliches Bauamt Passau

Am Schanzl 2
94032 Passau

Tel.: 0851/5017-01, Fax: 0851/5017-1099, E-Mail: poststelle@stbapa.bayern.de

bearbeitet:	März 2023	Fülektsberger
gezeichnet:	März 2023	Zieglmüller
geprüft:	März 2023	Wulka B.

PSP Nr.: B23-ALAN4MS.00-EF

Projekt: FE-OU_Egglham — Datei: P:\SI2109-PMG

IFE-OU_EgglhamPE_U10_Grunderwerbsplan

Nr.	Art der Änderung	Datum	Zeichen

FESTSTELLUNGSENTWURF

Straßenbauverwaltung Freistaat Bayern

Staatliches Bauamt Passau

Straße / Abschn.-Nr. / Station: St2109_220_0,574 bis 270_0,175

PROJIS-Nr.: PA10Z.T1 - 07

Unterlage / Blatt-Nr.: 10 / 1

Grunderwerbsplan

Maßstab: 1 : 1 000

St 2109
Ortsumgehung Egglham

Bau-km 0+210 - Bau-km 3+200

aufgestellt:
Staatliches Bauamt Passau

Stämpfl, Bauoberrat

Passau, den 08. Mai 2023