

Legende siehe 12.2T / 6

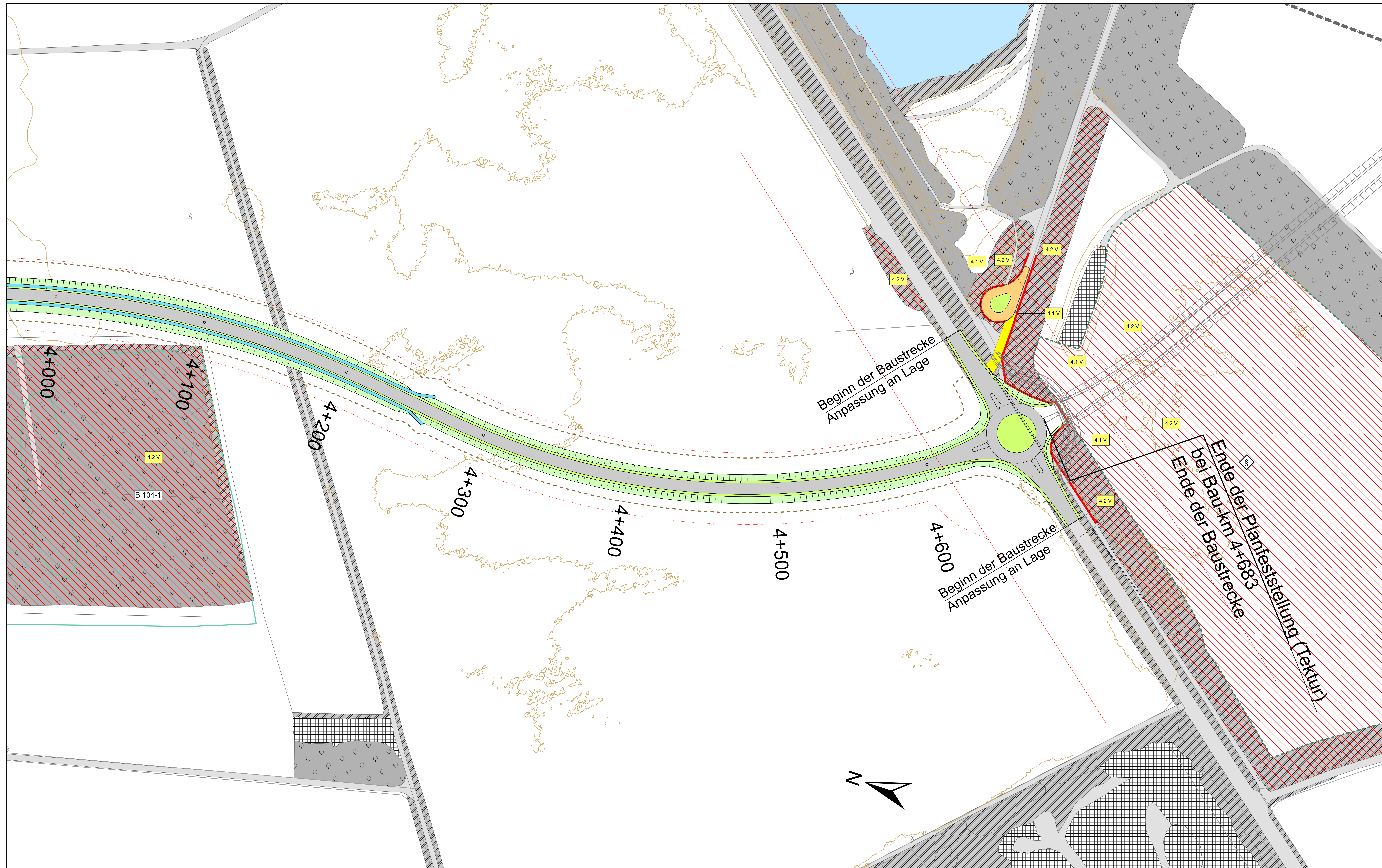

geobasisdaten © Bayerische Vermessungsverwaltung

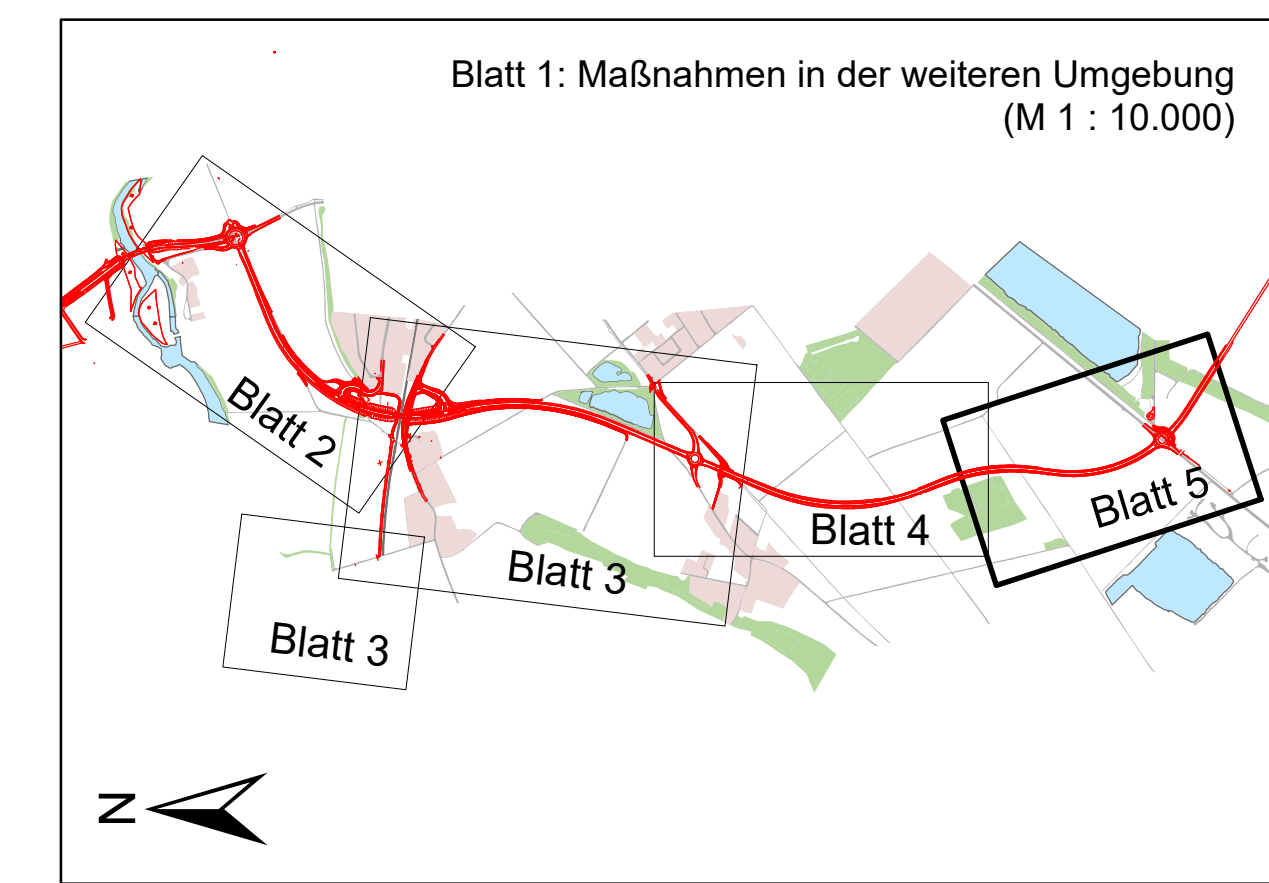

Nr.	Art der Änderung	Datum	Name
a	Aktualisierung basierend auf der Tektur	März 2023	Haslach

<b>LANDSCHAFTSBÜRO Pirkl - Riedel - Theurer</b> Pflasser Weg 10 84034 Landshut Tel.: 0871/276 00 00 www.landschaftsbuero.net		Datum	Name
<i>B. Riedel</i> Bernd Riedel Landshut, den 26.07.2023 (Planfeststellung)		bearbeitet:	März 2023 AP/BR/RT/HH
<i>B. Riedel</i> Bernd Riedel Landshut, den 26.07.2023 (Tektur)		gezeichnet:	März 2023 HH/RT
		geprüft:	März 2023 BR/AP

Freistaat Bayern Staatl. Bauamt Passau	Stadt Pocking	Unterlage: 12.2T Blatt Nr.: 5
---	---------------	----------------------------------

<b>PLANFESTSTELLUNG - TEKTUR</b>		bearbeitet:	
St 2117 - Ortsumgehung Pocking / Neubau der Rottbrücke Aumühle		gezeichnet:	
Bau-km 0+000 bis Bau-km 4+865 Str.-km 29.46 bis Str.-km 34.33		geprüft:	
		Reg.-Nr.	
		Landschaftspflegerischer <b>Maßnahmenplan</b> km 4+000 bis 4+863 Maßstab: 1 : 1.000	

Aufgestellt: Staatl. Bauamt Passau Passau, den 29.01.2008	Stadt Pocking Pocking, den 29.01.2008	Tektur aufgestellt: Staatl. Bauamt Passau Passau, den 26.07.2023	Stadt Pocking Pocking, den 26.07.2023
gez. Wulka (Lfd. Baudirektor)	gez. Jakob (1. Bürgermeister)	gez. Stumpf (Baudirektor)	gez. Kräh (1. Bürgermeister)