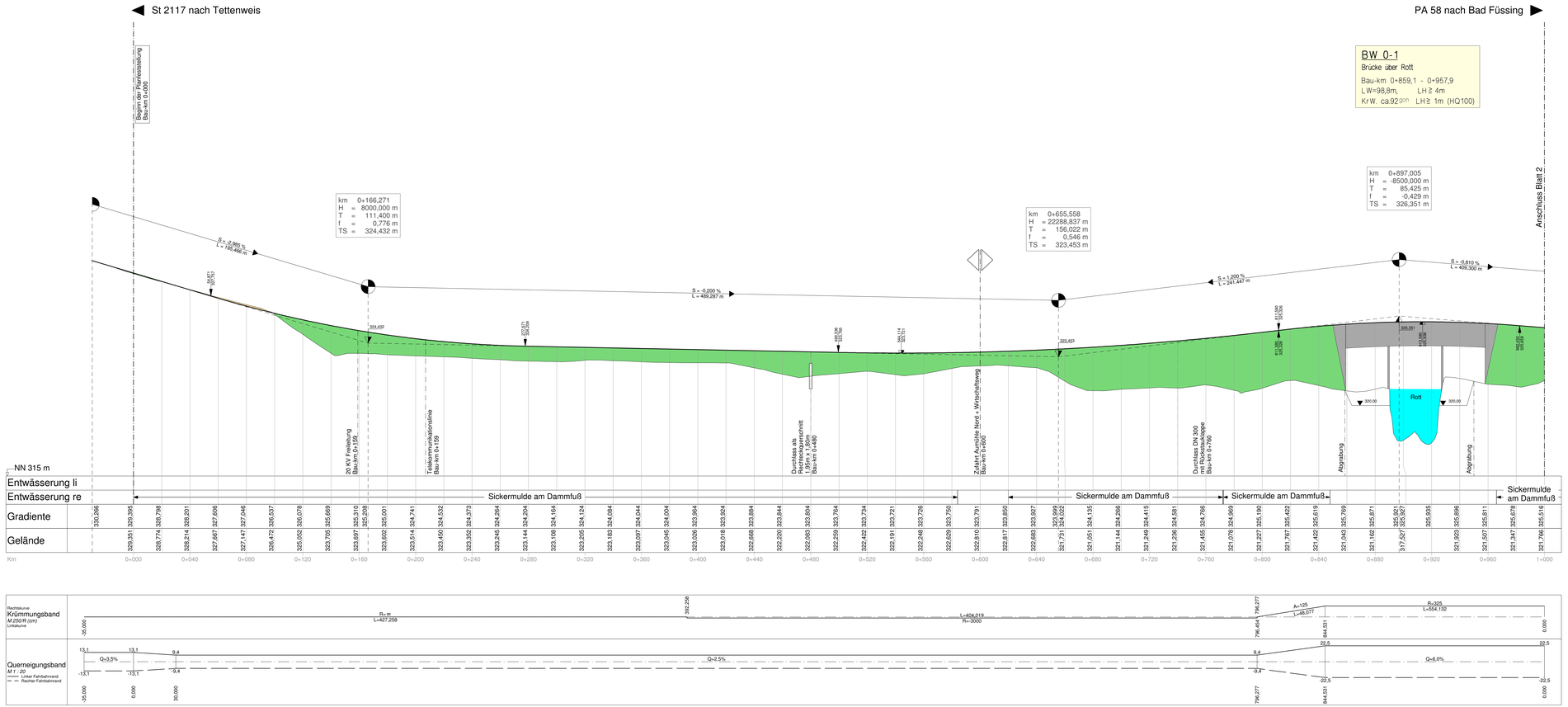

Zeichenerklärung

- Gradientenhochpunkt
- Gradiententiefpunkt
- Neigungsbrechpunkt mit Angabe von Gefälle (-) und Steigung (+) in Prozent, Länge der Gefälle- (Steigungs) Strecke, Kilometrierung Tangenten-schnittpunkt, Ausrundungshalbmesser, Tangentenlänge, Stichmaß, Tangentenschnittpunkt Höhe

Nr.	Art der Änderung	Datum	Name

Entwurfsbearbeitung:
BAYERISCHE STAATSBAUVERWALTUNG
KEMPA
STATT LUNGCHAMER PLAN, WAGNERMEIER STRAßE 10, 81379 MÜNCHEN
NIEDERLASSUNG REGENSBURG
93059 Regensburg - Bodenwöhrer Str. 64 - Telefon 0941 / 46 28-0

	Datum	Name
bearbeitet	Jan. 08	K.-H. Dietl/ J. Schmid
geprüft	Jan. 08	J. Schmid
Reg.-Nr.		K.-H. Dietl

Regensburg, den 29. Januar 2008

70.2707011

Freistaat Bayern
Staatliches Bauamt Pa[illegible]
[illegible]ocking

Unterlage : 8.1
Blatt Nr. : 1

	Datum	Name
bearbeitet		
gezeichnet		
geprüft	Jan. 08	Maier / Sattler
Reg.-Nr.		

PLANFESTST[illegible]

St 2117 - Ortsum[illegible]ng / Neubau der R[illegible]ühle
Bau-km 0+[illegible] +868
Str.-km 2[illegible]4.32

Höhenplan
km 0+000 bis km 1+000
Maßstab 1 : 1.000 / 100

Aufgestellt:
Staatl. Bauamt Passau
Passau, den 29.01.2008
Robert Wilhelm
Ltd. Baudirektor

Stadt Pocking
Pocking, den 29.01.2008
Josef Heck
(1. Bürgermeister)

Entfällt für Detailplan, da Inhalt der Feldjahrfeststellung 2012/2013 Maßnahme wurde bereits gebaut

DIN A0 (841 x 1189) DIN A1 (594 x 841)