

Freistaat Bayern Freyung - Grafenau Gemeinde Hohenau

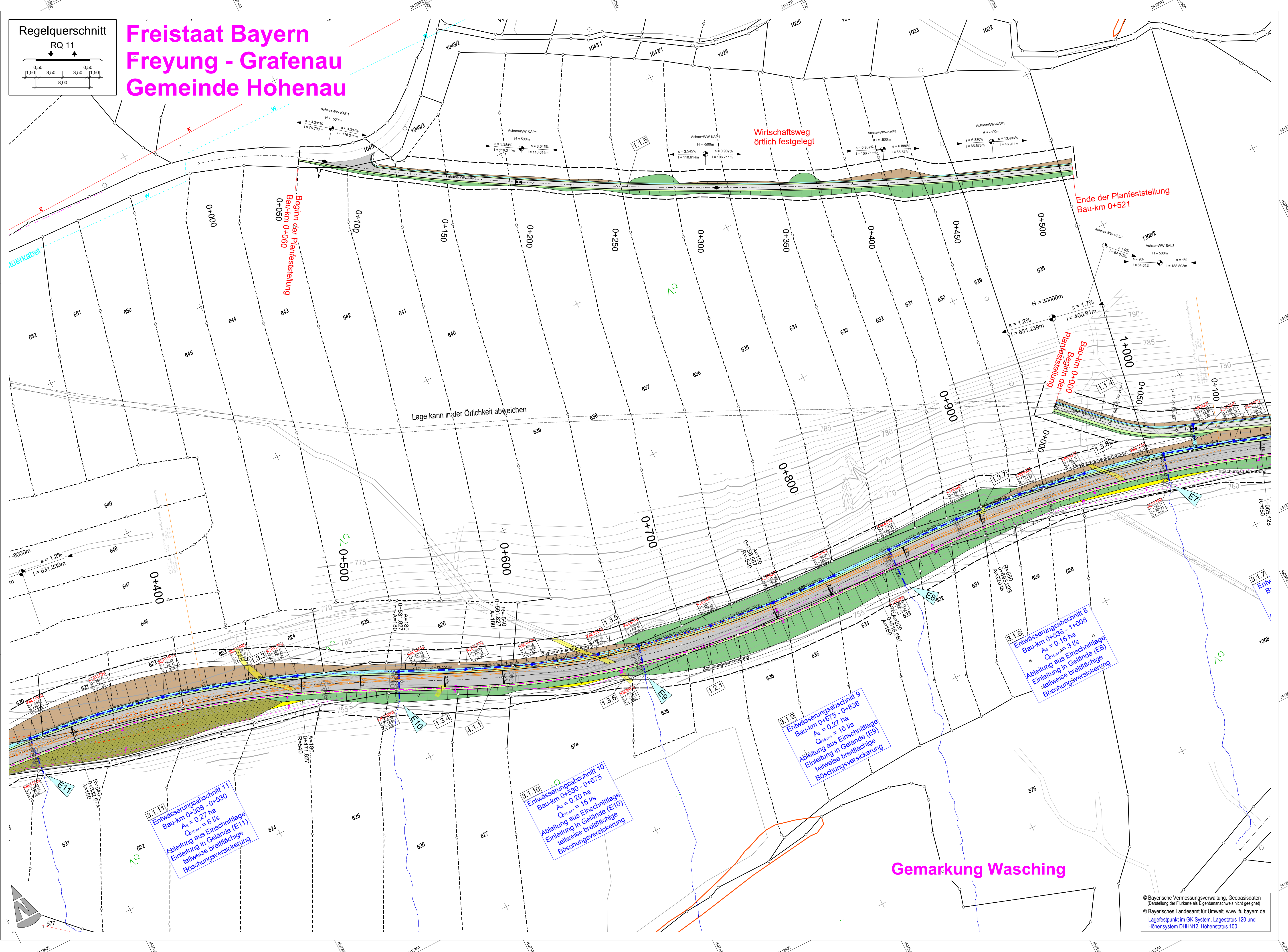

Zeichenerklärung

Planung

- Einschnittböschung
- Mulde mit Fließrichtung/ Versickerung
- Straßenoberflächen
- Fahrbahn mit Achse
- Bankett
- Wirtschaftsweg
- Radweg
- Gehweg
- Fahrbahnleiter / Insel / Parkstreifen
- Zufahrt mit Bordabsenkung
- Bankett mit Zufahrt
- Dammabdeckung
- Stützwand

Immissionschutz

- Lärmschutzwand
- Objekt ohne Grenzüberschreitung
- Gebäude mit Grenzüberschreitung
- Außenwärtiger Bereich ohne Grenzüberschreitung
- Nr. im Regelungsverzeichnis
- Lärmschutzwall
- Objekt mit Grenzüberschreitung
- Gebäudefläche mit Grenzüberschreitung
- Außenwärtiger Bereich mit Grenzüberschreitung

Sonstiges

- freizuhaltendes Sichtfeld
- Rückbaufläche
- Wildschutzzaun
- Überflughilfe für Fledermäuse
- Baufeldgrenze
- Rückbaustrecke
- Leiteinrichtung für Amphibien und Kleintiere
- Initiationschutzwand für Vögel und Fledermäuse

Versorgungseinrichtungen

- Trinkwasserleitung (vorh.)
- Gasleitung (vorh.)
- E-Freileitung (vorh.)
- E-Leitung (vorh.)
- Fernmeldeleitung (vorh.)
- Leitung Straßenbeleuchtung (vorh.)
- Schmutzwasserleitung (vorh.)
- Trinkwasserleitung (gepl.)
- Gasleitung (gepl.)
- E-Freileitung (gepl.)
- E-Leitung (gepl.)
- Fernmeldeleitung (gepl.)
- Leitung Straßenbeleuchtung (gepl.)
- Schmutzwasserleitung (gepl.)

Entwässerung

- Sammelleitung (vorh.)
- Kontrollschacht Drain
- Straßenauflauf (gepl.)
- Muldenablaufschacht
- Rohrdurchlass mit Böschungstück
- Sammelleitung (gepl.)
- Drainageleitung
- Anschlussleitung Straßenablauf (gepl.)
- Kontrollschacht (gepl.)
- Rohrdurchlass mit Endbauwerken

Verwaltung

- Gemeindegrenze
- Gemarkungsgrenze

Schutzgebiete

- geschütztes Biotop
- keine Inanspruchnahme der Flächen während der Bauzeit
- eigenkartierter Biotop
- Schutzzaun während der Bauzeit

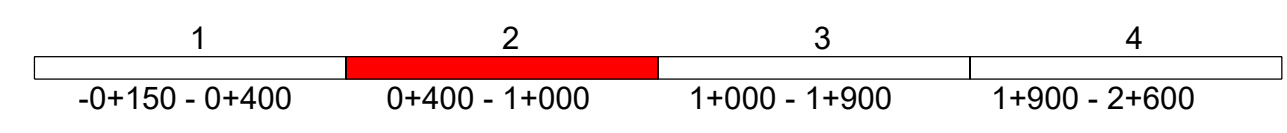

WOLF INGENIEURBÜRO Freudenhan 10, 94481 Grafenau Telefon: +49 8555 9602-0 Telefax: +49 8555 9602-99 E-Mail: info@wolfwib.de		Projekt-Nr.: 2018-041-00-fg Datum: Jun 18 Name: Nowak
bearbeitet: Jun 18 gezeichnet: Jun 18 geprüft: Jun 18 Datum: 18.04.2020 18-04100 Planung_PLAUF_24		Name: Brunner

Staatliches Bauamt Passau Am Schanzl 2 94032 Passau Tel.: 0851/5017-01, Fax: 0851/5017-1099, E-Mail: poststelle@stba.bayern.de		bearbeitet: gezeichnet: geprüft: PSP Nr.: Projekt: Datum:
---	--	--

Nr.	Art der Änderung	Datum	Zeichen

FESTSTELLUNGSENTWURF

Straßenbauverwaltung Freistaat Bayern Staatliches Bauamt Passau Straße / Abschn.-Nr. / Station: B533_460_1,405 - 460_4,569 PROJIS-Nr.:	Unterlage / Blatt-Nr.: 5 / 2 Lageplan Maßstab: 1:1000 /
--	--

B 533 Ausbau Grafenau - Hohenau BA I Bau-km -0+150 - Bau-km 2+600	aufgestellt: Staatliches Bauamt Passau Passau, den 17.03.2023
---	---

© Bayerische Vermessungsverwaltung, Geobasisdaten (Darstellung der Flurkarte als Eigentumsnachweis nicht geeignet)
 © Bayerisches Landesamt für Umwelt, www.lfu.bayern.de
 Lagefestpunkt im GK-System, Lagestatus 120 und Höhensystem DHHN12, Höhenstatus 100