

- Maßnahmenbeschreibung**
- Vorgezogene Ausgleichsmaßnahme zur Vermeidung artenschutzrechtlicher Verbotstatbestände (Einzelmaßnahme)**
 - 1 Acef** Vorgezogene Anlage von Habitatelementen für die Zauneidechse
 - Ausgleichsmaßnahme für den Verlust gesetzlich geschützter Biotope (Einzelmaßnahme)**
 - 2 A** Anlage von Sandmagerrasen (Gleichartiger Ausgleich gesetzlich geschützter Biotope gem. § 30 BNatSchG i.V.m. Art. 23 BayNatSchG)
 - Ausgleichsmaßnahmen zur Förderung naturbetonter Lebensräume (Maßnahmenkomplex 3)**
 - 3.1 A** Entwicklung naturbetonter Lebensräume auf den Ökokontofflächen am Mooshamer Bach und am Schusterbach bei Grotting
 - 3.2 A** Entwicklung naturbetonter Lebensräume im Bereich „Hochreuth“ bei Nirsching
 - Ausgleichsmaßnahmen zur Neugestaltung des Landschaftsbilds (Maßnahmenkomplex 4)**
 - 4.1 G** Anlage magerer Standorte mit Magerrasensaat
 - 4.2 G** Strauchpflanzung, vorwiegend dicht
 - 4.3 G** Baum-Strauchpflanzung, vorwiegend dicht
 - 4.4 G** Strauchpflanzung, aufgelockert in Gruppen
 - 4.5 G** Pflanzung von Einzelbäumen (Laubbaum, Hochstamm)
 - Vermeidungsmaßnahmen (Maßnahmenkomplex 5)**
 - 5.1 V** Schutzeinrichtung während der Bauzeit zur Begrenzung des Baufelds (gegebenenfalls Schutzzaun)
 - 5.2 V** Keine Inanspruchnahme schutzwürdiger oder empfindlicher Flächen
 - 5.3 V** Frühzeitiges Unterpflanzen des zukünftigen Waldrands (falls vom Eigentümer/der Eigentümerin gewünscht)

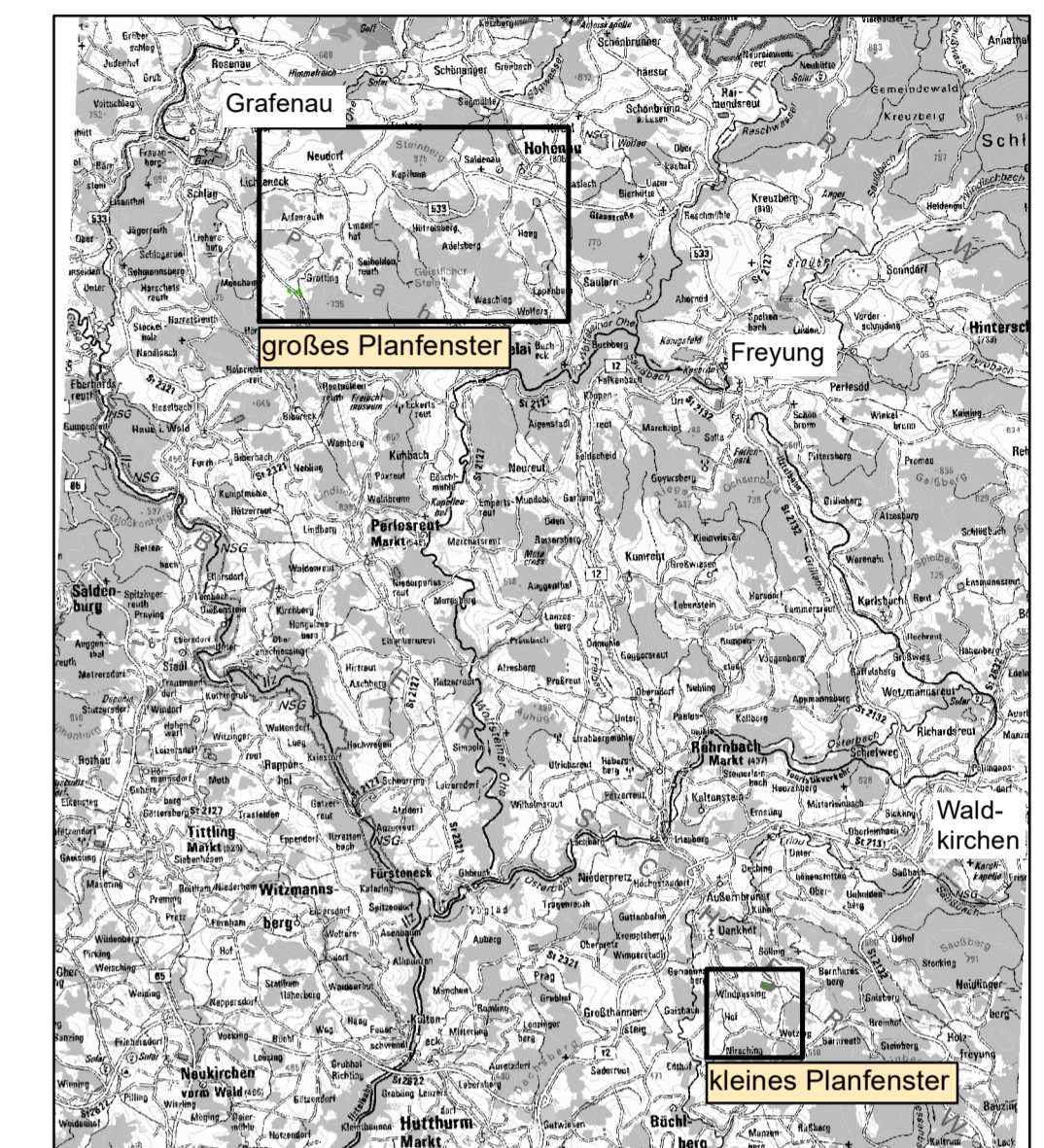

Geobasisdaten © Bayerische Vermessungsverwaltung

LANDSCHAFTSBÜRO Pirkel - Riedel - Theurer		
bearbeitet:	Jan. 2021	RT / BR / HH
gezeichnet:	Jan. 2021	RT
geprüft:	Jan. 2021	BR
Pflfaser Weg 10 84034 Landshut		
Tel.: 0871/276 00 00, Fax: 0871/276 00 60, www.landschaftsbuero.net		
Unterschrift: <i>B. Riedel</i>		
Berthold Riedel, Landshut, März 2021		
Staatliches Bauamt Passau		
Am Schanzl 2 94032 Passau		
Tel.: 0851/5017-01, Fax: 0851/5017-1099, E-Mail: poststelle@stabpa.bayern.de		
bearbeitet:		
gezeichnet:		
geprüft:		
PSP Nr.:		
Projekt:		
Nr.	Art der Änderung	Datum
		Zeichen

FESTSTELLUNGSENTWURF

Straßenbauverwaltung Freistaat Bayern		Unterlage / Blatt-Nr.: 9_1
Staatliches Bauamt Passau		Maßnahmen- übersichtsplan
Straße / Abschn.-Nr. / Station: B533_460_1,405 - 460_4,569		Maßstab: 1 : 10.000
PROJIS-Nr.: -		
B 533		
Ausbau Grafenau - Hohenau BA 1		
Bau-km -0+150 - Bau-km 2+600		
aufgestellt: Staatliches Bauamt Passau		
<i>[Signature]</i>		
Passau, den 17.03.2023		

Legende

- Grenze des Untersuchungsgebietes
- geplanter Straßenausbau
- Ausgleichsmaßnahme, angerechnet für Kompensationsumfang
- Schutzgebiete und schutzwürdige Biotope
- Landschaftsschutzgebiet
- Biotop lt. amtlicher Biotopkartierung

Maßnahmen-Kennnummer

- 1 Acef**
- Index
 - Maßnahmenart
 - Nr. Einzelmaßnahme
 - Nr. Maßnahmenkomplex
- Erläuterung Index**
- ACEF** Artenschutzrechtliche Maßnahme zur Erhaltung der ökologischen Funktion der Fortpflanzungs- und Ruhestätten (continuous ecological functionality)
 - A** Ausgleichsmaßnahme
 - G** Gestaltungsmaßnahme
 - V** Vermeidungsmaßnahme