

3.1 A Entwicklung naturbetonter Lebensräume auf den Ökokontoflächen am Mooshamer Bach und am Schusterbach bei Grotting

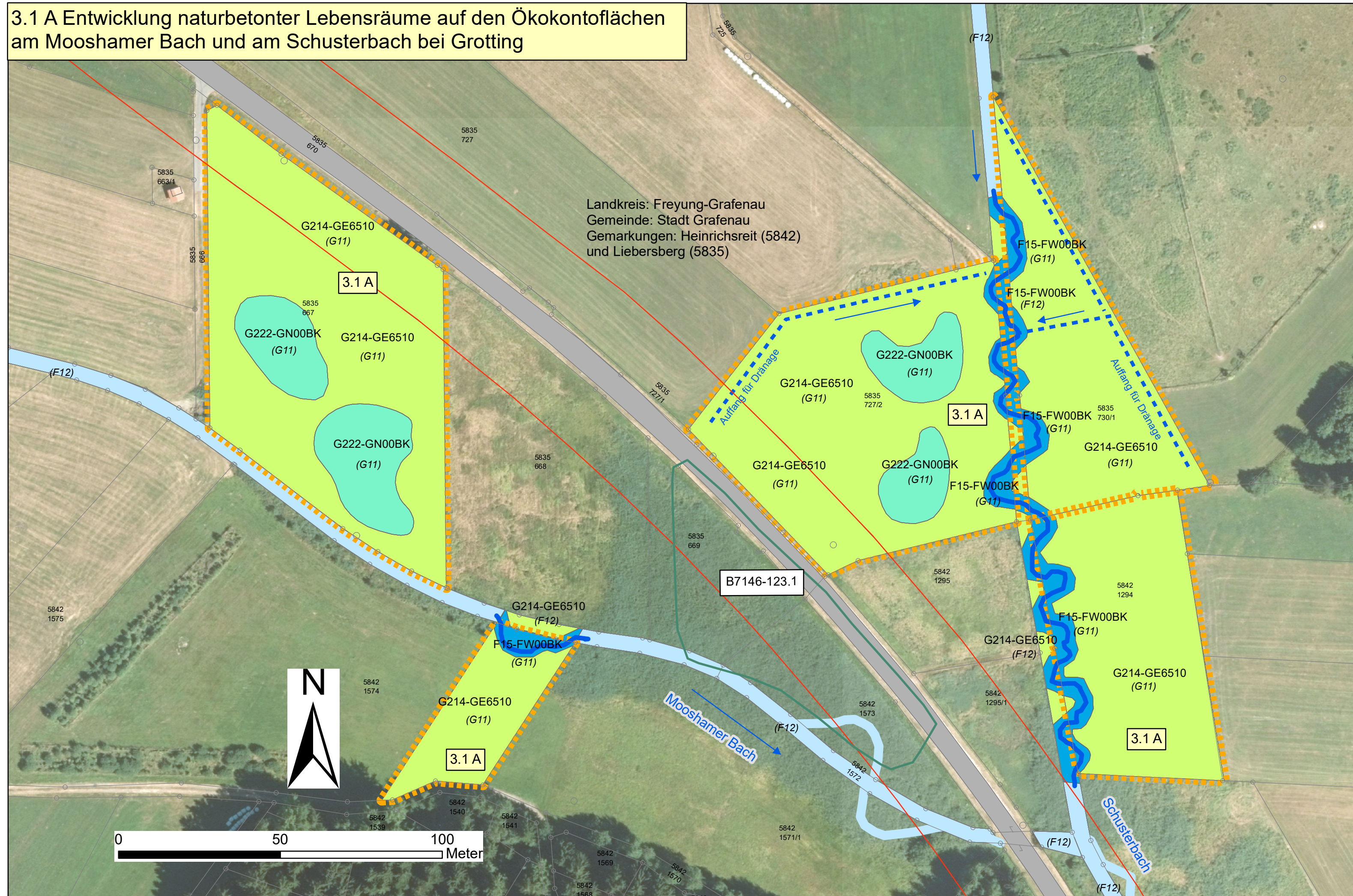

Landkreis: Freyung-Grafenau
 Gemeinde: Stadt Grafenau
 Gemarkungen: Heinrichsreit (5842)
 und Liebersberg (5835)

LANDSCHAFTSBÜRO Pirkel - Riedel - Theurer Piflaser Weg 10 84034 Landshut Tel.: 0871/276 00 00, Fax: 0871/276 00 60, www.landschaftsbuero.net	bearbeitet:	Jan. 2021	RT / BR
	gezeichnet:	Jan. 2021	RT
	geprüft:	Jan. 2021	BR
Unterschrift			
Berthold Riedel, Landshut, März 2021			

Staatliches Bauamt Passau Am Schanzl 2 94032 Passau Tel.: 0851/5017-01, Fax: 0851/5017-1099, E-Mail: poststelle@stbapa.bayern.de		bearbeitet:	
		gezeichnet:	
		geprüft:	
		PSP Nr.:	
Projekt:			

Nr.	Art der Änderung	Datum	Zeichen

FESTSTELLUNGSENTWURF

Straßenbauverwaltung Freistaat Bayern	Unterlage / Blatt-Nr.: 9.2 / 5
Staatliches Bauamt Passau	Landschaftspflegerischer Maßnahmenplan
Straße / Abschn.-Nr. / Station: B533_460_1,405 - 460_4,569	Maßstab: 1 : 1.000
PROJIS-Nr.: -	

B 533
Ausbau Grafenau - Hohenau BA 1
 Bau-km -0+150 - Bau-km 2+600

aufgestellt: Staatliches Bauamt Passau	
Passau, den 17.03.2023	