

3.2 A Entwicklung naturbetonter Lebensräume im Bereich „Hochreuth“ bei Nirsching

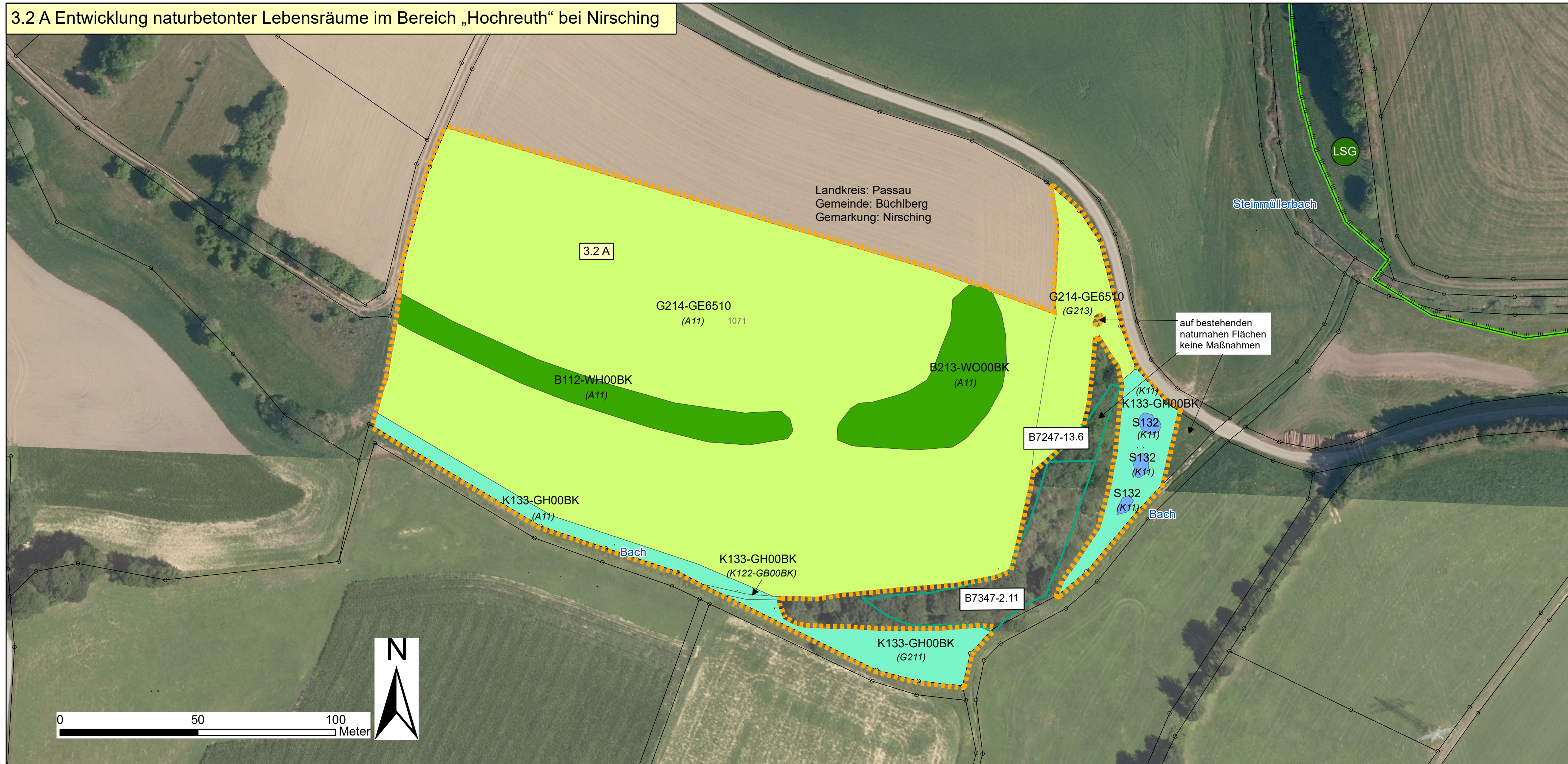

LANDSCHAFTSBÜRO Pirkli - Riedel - Theurer Piflaser Weg 10 84034 Landshut Tel.: 0871/276 00 00, Fax: 0871/276 00 60, www.landschaftsbuero.net	bearbeitet:	Jan. 2021	BR / RT
	gezeichnet:	Jan. 2021	RT
	geprüft:	Jan. 2021	BR
Unterschrift		<i>B. Riedel</i>	
		Berthold Riedel, Landshut, März 2021	

Staatliches Bauamt Passau Am Schanzl 2 94032 Passau Tel.: 0851/5017-01, Fax: 0851/5017-1099, E-Mail: poststelle@stbapa.bay.ern.de		bearbeitet:		
		gezeichnet:		
		geprüft:		
		PSP Nr.:		
		Projekt:		

Nr.	Art der Änderung	Datum	Zeichen

FESTSTELLUNGSENTWURF

Straßenbauverwaltung Freistaat Bayern	Unterlage / Blatt-Nr.: 9.2 / 6
Staatliches Bauamt Passau	Landschaftspflegerischer Maßnahmenplan
Straße / Abschn.-Nr. / Station: B533_460_1,405 - 460_4,569	Maßstab: 1 : 1.000
PROJIS-Nr.: -	

B 533
Ausbau Grafenau - Hohenau BA 1
Bau-km -0+150 - Bau-km 2+600

aufgestellt:
Staatliches Bauamt Passau

L. Senf
Passau, den 17.03.2023