

# Freistaat Bayern Freyung - Grafenau Gemeinde Hohenau

Gemarkung Wasching

## Grunderwerbsplan

**Grunderwerb**

- für den Straßenbau zu erwerbende Fläche
- vorübergehend in Anspruch zu nehmende Fläche
- dauernd zu belastende Fläche
- für landschaftsplanerische Maßnahmen zu erwerbende Fläche
- Eigentum Gemeinde oder Bund
- geplanter Gebäudeabruch
- Gebäude bereits abgebrochen

lfd. Nr. im Grunderwerbsverzeichnis / Größe der Teilfläche  
2 Nr. des Grunderwerbsplanes  
34 lfd. Nr. der betroffenen Flurstücke  
1 Teilfläche eines Flurstückes

2:34:1 345 m<sup>2</sup>

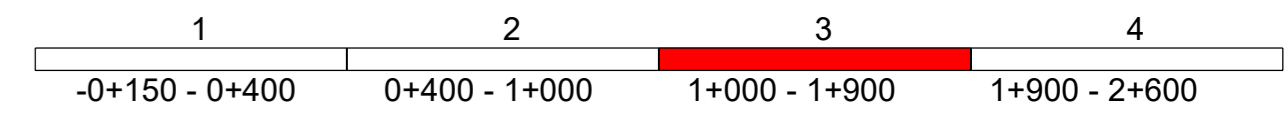
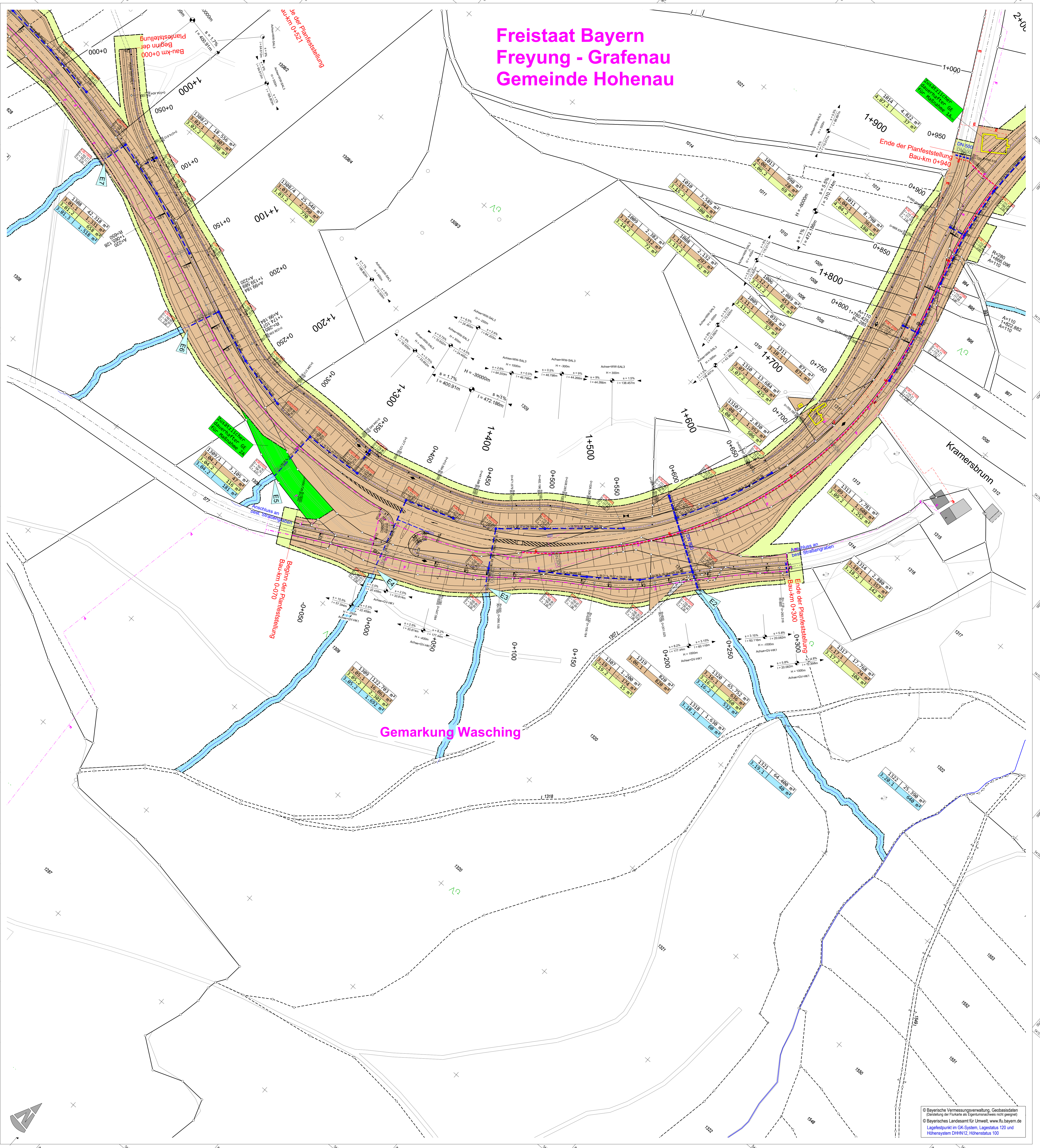

Projekt-Nr. 2018-041-00-fg	Datum	Name
bearbeitet:	Jun 18	Nowak
gezeichnet:	Jun 18	Nowak
geprüft:	Jun 18	Brunner
Datum:	18.04.18	
Planung_PLAWE_24		

Staatliches Bauamt Passau			bearbeitet:
Am Schanzel 2 94032 Passau Tel.: 0851/5017-01, Fax: 0851/5017-1099, E-Mail: poststelle@stba.bayern.de			gezeichnet:
			geprüft:
			PSP Nr.:
			Projekt:
			Datum:

Nr.	Art der Änderung	Datum	Zeichen

## FESTSTELLUNGSENTWURF

Straßenbauverwaltung Freistaat Bayern		Unterlage / Blatt-Nr.: 10.1 / 3
Staatliches Bauamt Passau		<b>Grunderwerbsplan</b>
Straße / Abschn.-Nr. / Station: <b>B533_460_1,405 - 460_4,569</b>		Maßstab: 1:1000 /
PRGJIS-Nr.:		
B 533		
Ausbau Grafenau - Hohenau BA I		
Bau-km -0+150 - Bau-km 2+600		

aufgestellt:  
Staatliches Bauamt Passau  
  
Passau, den 17.03.2023.

© Bayerische Vermessungsverwaltung, Geobasisdaten  
© Bayerisches Landesamt für Umwelt, www.lfu.bayern.de  
Lagefestpunkt im GK-System, Lagestatus 120 und  
Höhenystem DIN/NTZ, Höhenstatus 100