

Informationen
 Höhensystem: DHHN12 (NN-Höhen, Status 100)
 Koordinatensystem: Gauß-Krüger
 Flurkarte (Stand): 11 2020

Regierungsbezirk Niederbayern

Landkreis Regen

Gemeinde: Kirchberg
 Gemarkung: Kirchberg

Gemeinde: Raindorf
 Gemarkung: Raindorf

Laiflitz

Zeichenerklärung

	zu erwerbende Fläche		Zusammenhängendes Grundstück
	vorbereitend in Anspruch zu nehmende Fläche		Gemarkungsgrenze
	dauernd zu belastende Fläche		Flurgrenze
			Flurückgrenze
			aktuelle / innerhalb des Bauabtes
			Flurstücksnummer

1763 2 864 m² Flurstück / Größe des Flurstücks
 02.30.01 234 m² Fl. Nr. im Grunderwerbverzeichnis / Größe der Teilfläche
 30 Nr. des betroffenen Grundstückes
 01 Teilfläche eines Grundstückes * Teilfläche besteht aus mehreren Verschiebungsfällchen

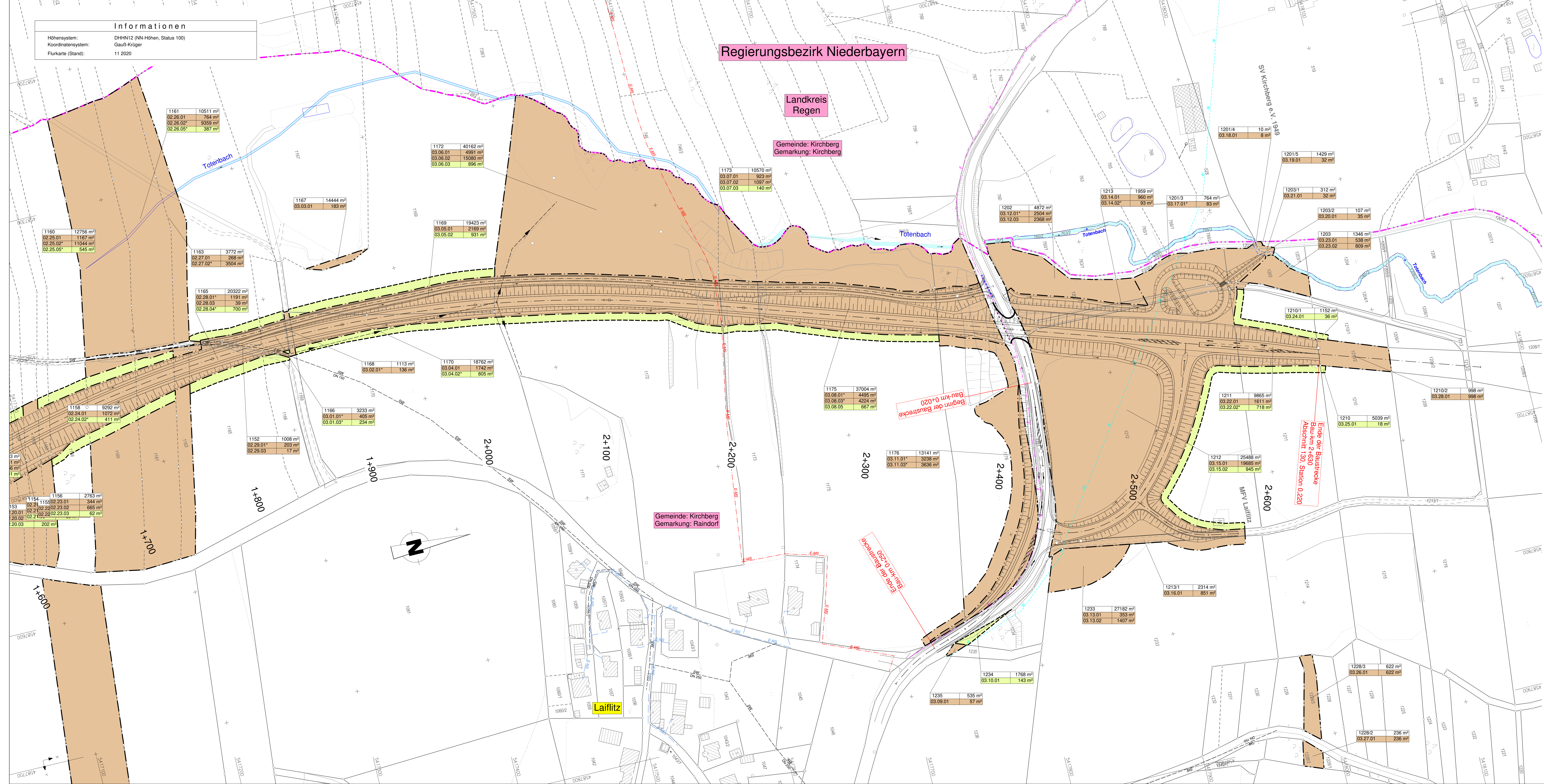

Tektur vom 04.03.2024 K. Stümpfl
 Baudirektor

BBI Niederlassung Dingolfing
 Marienplatz 19
 D-84130 Dingolfing
 Tel: +49 8731 3165-0
 Fax: +49 8731 3165-10
 www.bbi-ingenieur.de

bearbeitet: April 2022 Hgpl
 gezeichnet: April 2022 Hgpl
 geprüft: April 2022 Prnschr

Staatliches Bauamt Passau, Servicestelle Deggendorf

Bräugasse 13
 94469 Deggendorf
 Tel. 0991-386-0, Fax: 0991-386-135, www.stabdeg.bayern.de

bearbeitet: April 2022 Buchbauer
 gezeichnet: April 2022 Buchbauer
 geprüft: April 2022 Wuika B.

1	Anpassung Grunderwerb	März 2024	Hgpl
Nr.	Art der Änderung	Datum	Zeichen

FESTSTELLUNGSENTWURF

Straßenbauverwaltung **Freistaat Bayern** Unterlage / Blatt-Nr.: 10 / 3
 Grunderwerbsplan Teil 3
 Straße / Abschn.-Nr. / Station: REG 12_100_0,540 bis 130_0,220
 Maßstab: 1 : 1000

Kreisstraße REG12 - Hangenleithen - Rinchnach (B85)
 Ortsumgehung Kirchberg - südlicher Bauabschnitt
 Bau-km 0-123,931 bis 2+630

aufgestellt:
 Staatliches Bauamt Passau

 K. Stümpfl, Baudirektor
 Deggendorf, den 29.04.2022