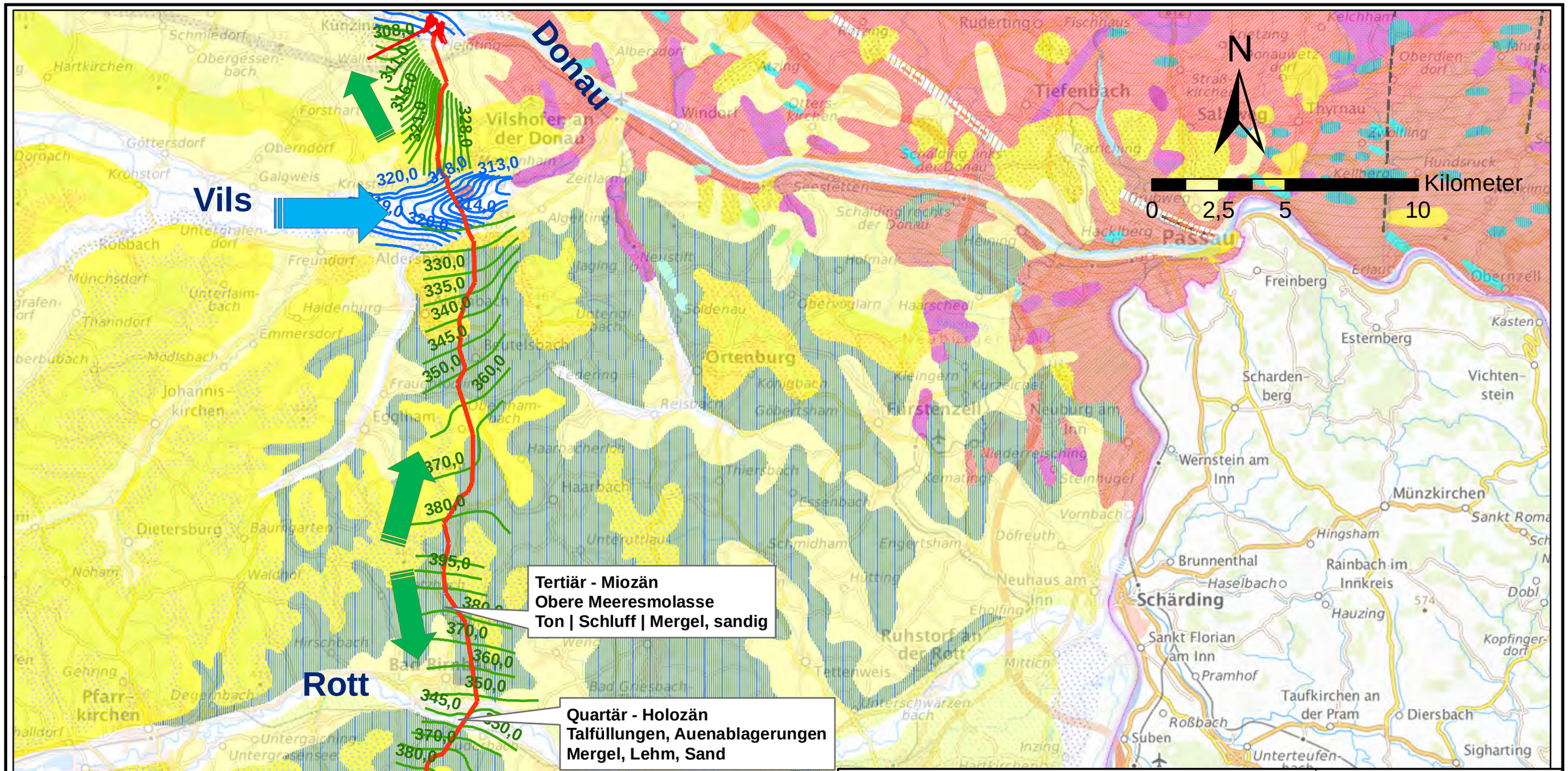

Vorhaben:	Projekt A042 Pirach-Pleinting	Anlage: 03		
Vorhabenträger:	Tennet TSO GmbH	Plan Nr.: -		
Landkreise:	Passau, Pfarrkirchen			
Maßstab: 1:150.000	**Übersichtsplan**		Datum	Name
		entw.	Okt. 24	Hü
		gez.	Okt. 24	Hü
	Geologie und Hydrogeologie (Quelle: Geol. Karte v. Bayern 1:500.000)	gepr.	Okt. 24	Ha

Vorhabenträger:

Tennet TSO GmbH
Bernecker Straße 70
95448 Bayreuth

Datum Unterschrift

Entwurfsverfasser:

BKW ENGINEERING
Dr. Blasy Dr. Øverland

31.10.2024
Datum Unterschrift