



380-kV-Ltg. Pleinting - Prienbach, Ltg. Nr. B162

220-kV-Ltg. (St. Peter -) Landesgrenze - Pleinting, Ltg. Nr. B97
(Rückbau)

Lage-/Grunderwerbsplan Zuwegungen Arbeitsflächen

Legende:

Mastnummer 1 Masttyp Feldlänge

WA160-24.00

temp. Arbeitsfläche mit Zuwegung (Rückbau)

Schutzbereich (dinglich zu sichern)

dingl. zu sichernde Zuwegung

Achse (Neubau)

Bemaßung Schutzbereich

äußeres Leitersseil

Schutzbereichsbegrenzung

2

T1-26.00

temp. Arbeitsfläche mit Zuwegung (Neubau)

temp. Flächeninanspruchnahme (Rückbau)

temp. Flächeninanspruchnahme durch Provisorium

Wasserhaltung Leitungsverlauf mit Einleitstelle

1

86

⊠

⊞

1

5 19

dinglich zu sichernde Flächeninanspruchnahme

temp. Flächeninanspruchnahme (Neubau)

temp. Flächeninanspruchnahme (Rückbau)

temp. Flächeninanspruchnahme durch Provisorium

Wasserhaltung Leitungsverlauf mit Einleitstelle

Bauwerksnummer

Flurstücksnummer

Abspannmast

Tragmast

Eigentümerschlüsselnr.

Grundstücksordnungsnr. Neubau/Rückbau

Kreis

Stadt/Gem.

Gemarkung

Flurstück



Fremdleitungen sind nachrichtlich geführt; Es besteht keine Gewähr auf Lage und Vollständigkeit
Quelle Geobasisdaten © Bayerische Vermessungsverwaltung Stand: 06/2024

Planfeststellungsunterlage

Aufgestellt
Bayreuth,
TenneT TSO GmbH

18.12.2024

Behördenvermerke:

Firma				Sweco GmbH Osterhusumer Str.130 25813 Husum		Maßstab		Einheit	
SWECO 						1 : 2000		Meter	
						Datum		Name	
						Bearb.	26.08.2024	Schwabe	
						Gepr.	30.08.2024	Fürst	
						Norm	DIN EN 50341-2-4: 09/2019		
						Fachbereich TL			
						 Tennet Taking power further			
Zust.	Änderung	Datum	Name	Urspr.:					

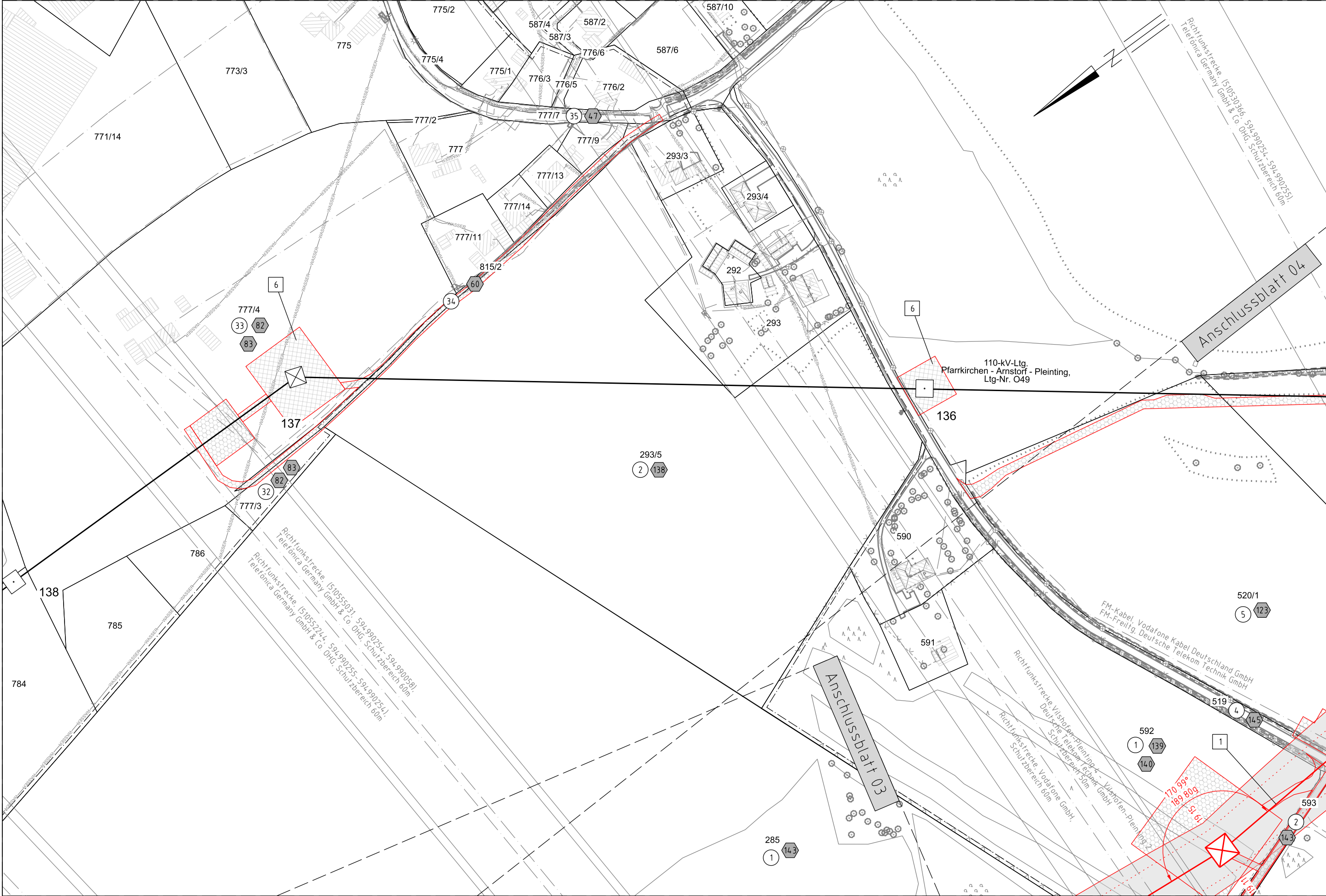

Landkreis Deggendorf

Gemeinde Künzing
Gemarkung Forsthart

Landkreis Passau
Gemeinde Aldersbach
Gemarkung Walchsing