

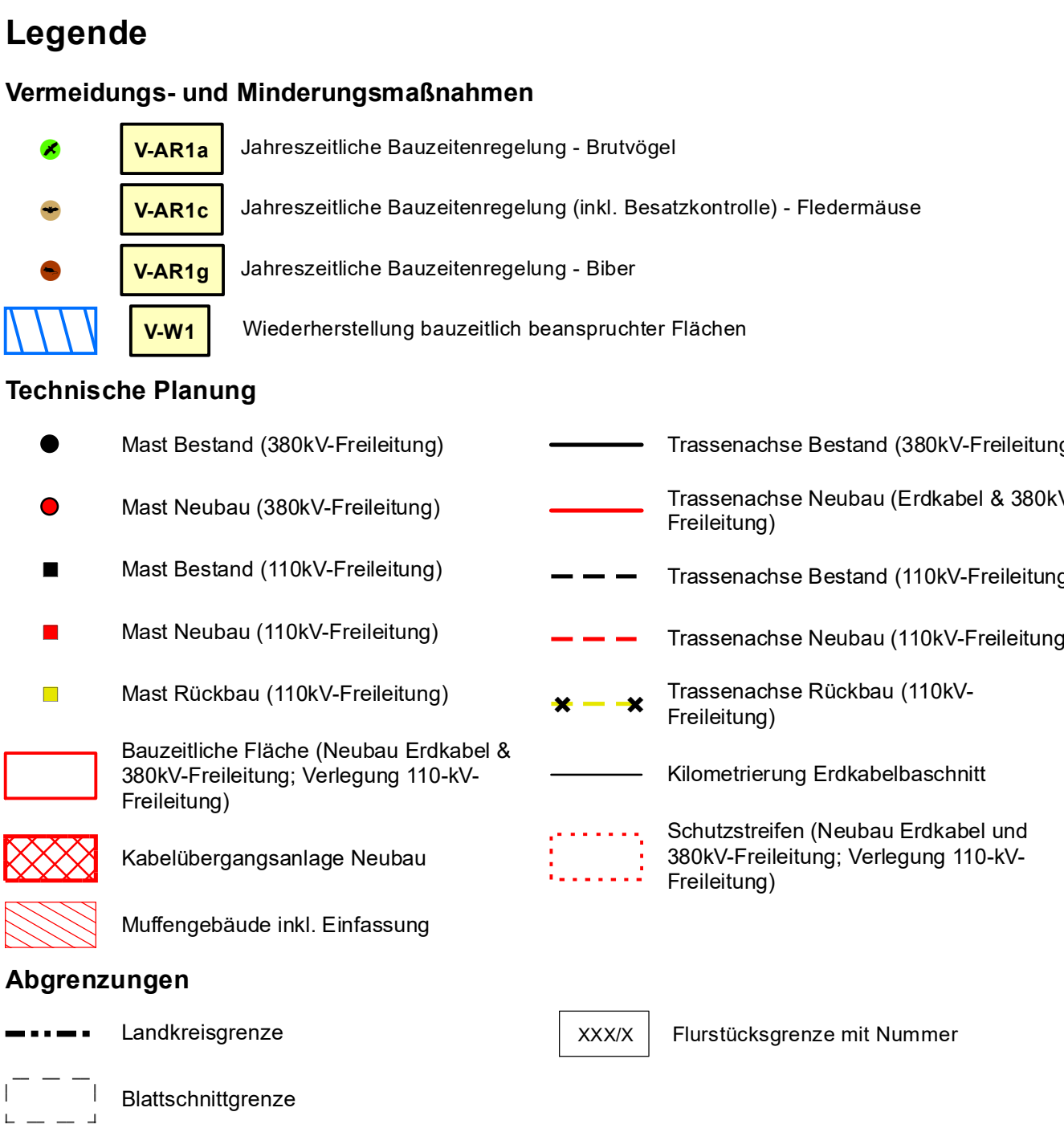

Behördenvermerk



Landschaftspflegerischer Begleitplan

Maßnahmen der Vermeidung und Minderung - jahreszeitliche Bauzeitenregelung und Wiederherstellungsmaßnahmen

Abschnitt UW Altheim - KÜA OHU

[illegible]



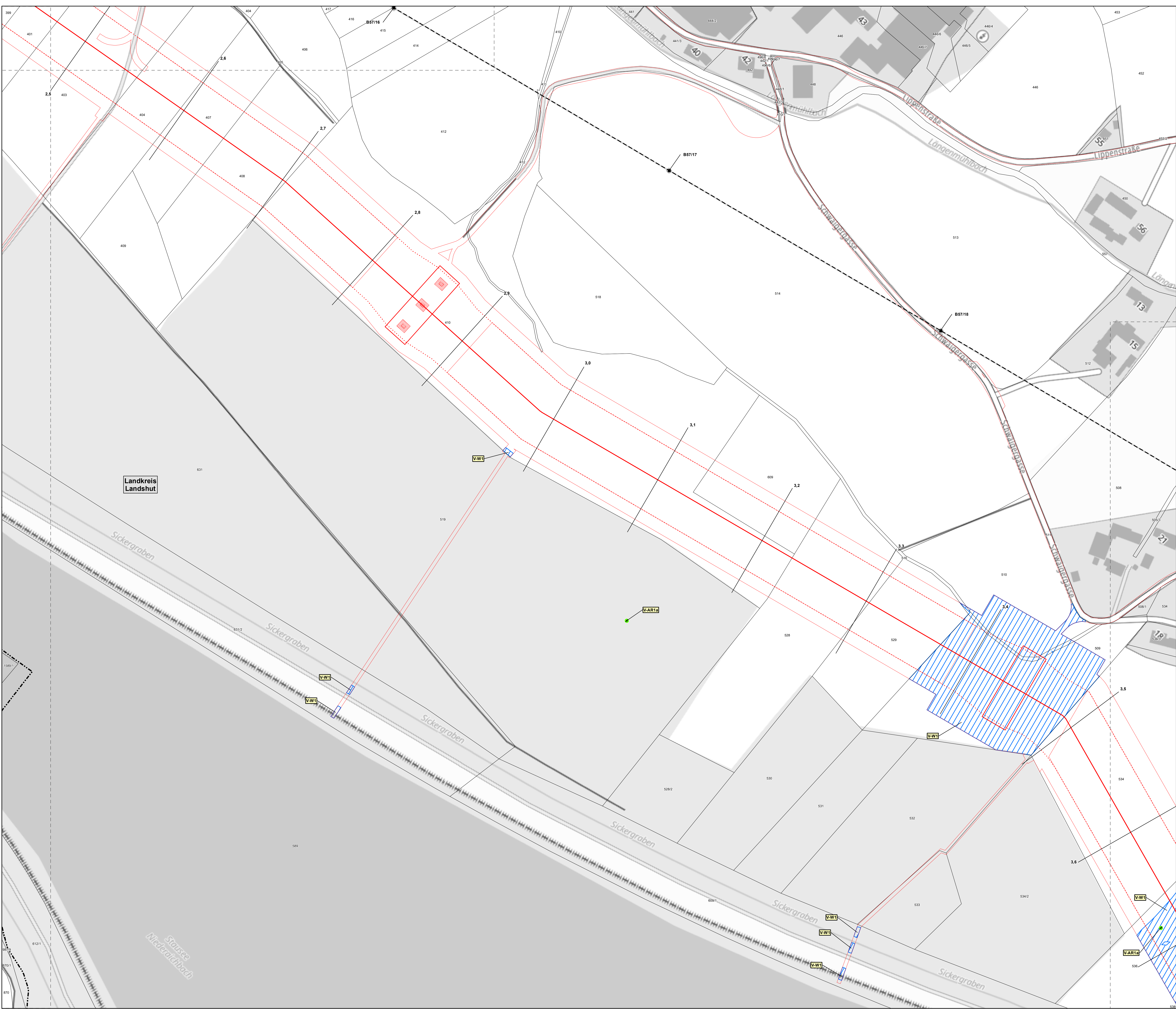

Legende

Vermeidungs- und Minderungsmaßnahmen

- V-AR1a** Jahreszeitliche Bauzeitenregelung - Brutvögel
- V-AR1c** Jahreszeitliche Bauzeitenregelung (inkl. Besatzkontrolle) - Fledermäuse
- V-AR1g** Jahreszeitliche Bauzeitenregelung - Biber
- V-W1** Wiederherstellung bauzeitlich beanspruchter Flächen

Technische Planung

- Mast Bestand (380kV-Freileitung)
- Mast Neubau (380kV-Freileitung)
- Mast Bestand (110kV-Freileitung)
- Mast Neubau (110kV-Freileitung)
- Mast Rückbau (110kV-Freileitung)
- Bauzeitliche Fläche (Neubau Erdkabel & 380kV-Freileitung; Verlegung 110-kV-Freileitung)
- Kabelübergangsanlage Neubau
- Muffengebäude inkl. Einfassung
- Trassenachse Bestand (380kV-Freileitung)
- Trassenachse Neubau (Erdkabel & 380kV-Freileitung)
- Trassenachse Bestand (110kV-Freileitung)
- Trassenachse Neubau (110kV-Freileitung)
- Trassenachse Rückbau (110kV-Freileitung)
- Kilometrierung Erdkabelabschnitt
- Schutzstreifen (Neubau Erdkabel und 380kV-Freileitung; Verlegung 110-kV-Freileitung)

Abgrenzungen

- Landkreisgrenze
- Blattschnittgrenze
- Flurstücksgrenze mit Nummer

Blattschnitte ohne thematischen Inhalt (gestrichelt dargestellt) werden nicht ausgegeben

0 50 100 150 Meter

Referenzsystem: ETRS 1989 UTM Zone 32N
Projektion: Transverse Mercator
Höhensystem: DHHN2016

Datenquelle: © Bayerisches Landesamt für Umwelt (www.lfu.bayern.de)
Geobasisdaten: © GeoBasis-DE / BKG (2023) CC BY 4.0 (www.gdz.bkg.bund.de)

Anlage: 7.4.4
Blatt: 9 / 11

380-kV-Ltg. Altheim - Isar
PFA 1: Altheim - Isar / LH-06-B175

Landschaftspflegerischer Begleitplan

Maßnahmenplan

Maßnahmen der Vermeidung und Minderung - jahreszeitliche Bauzeitenregelung und Wiederherstellungsmaßnahmen

Abschnitt UW Altheim - KÜA OHU

Planfeststellungsunterlage				Behördenvermerk:			
Aufgestellt Bayreuth,							
Firma: ifuplan Institut für Umweltschutz und Raumentwicklung GmbH & Co. KG	Mastab: 1:1.000 Einheit: Meter	Ausgabedatum: 27.05.2025					
		Datum	Name				
Beauftragter:	27.05.2025	Pawlak					
Geprüfter:	27.05.2025	Ebert					
Zust.	Änderung	Datum	Name				

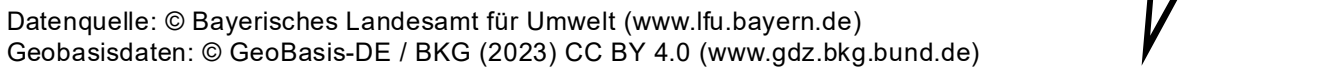
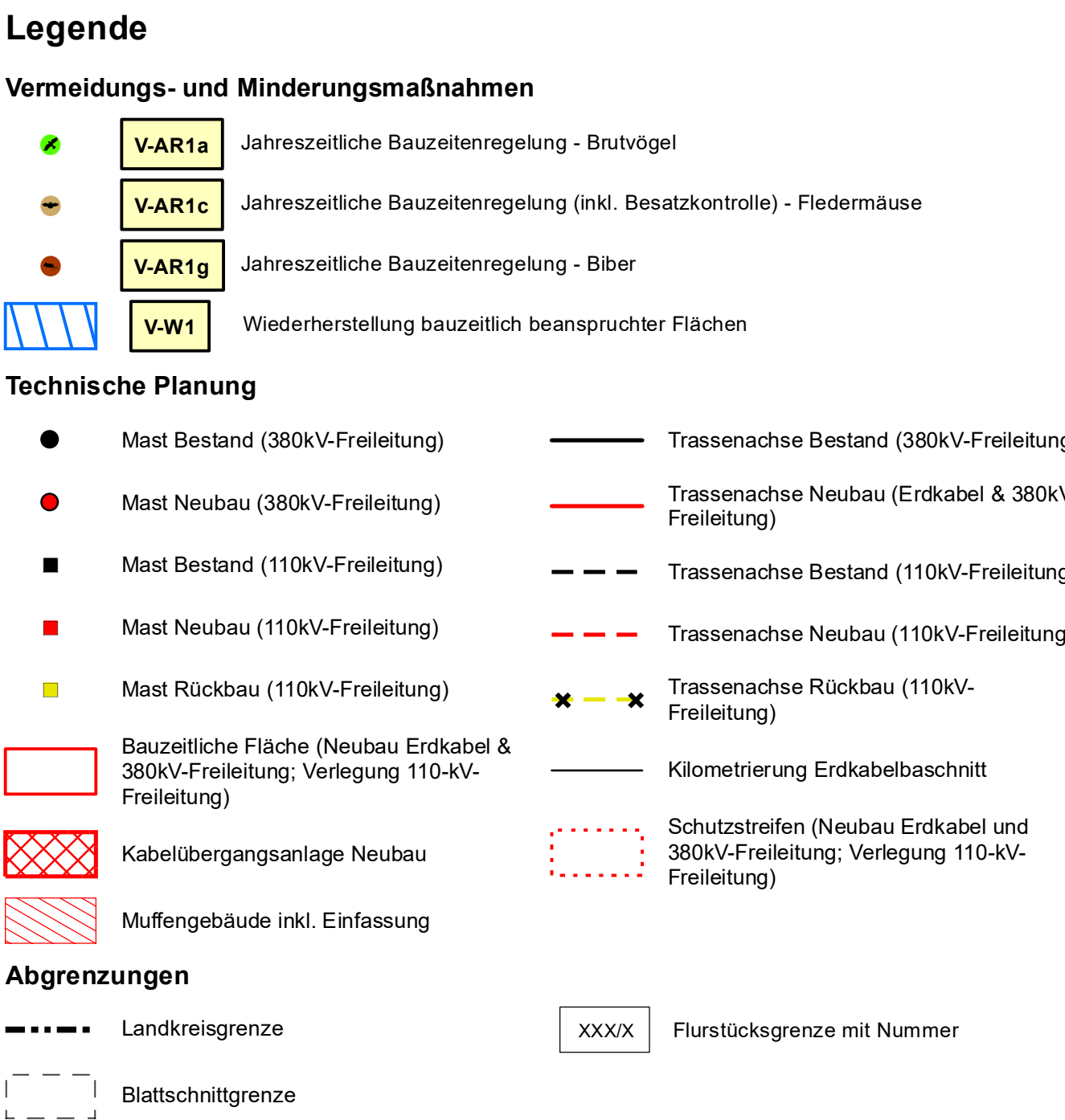

Abschnitt UW Altheim - KÜA OHU

<

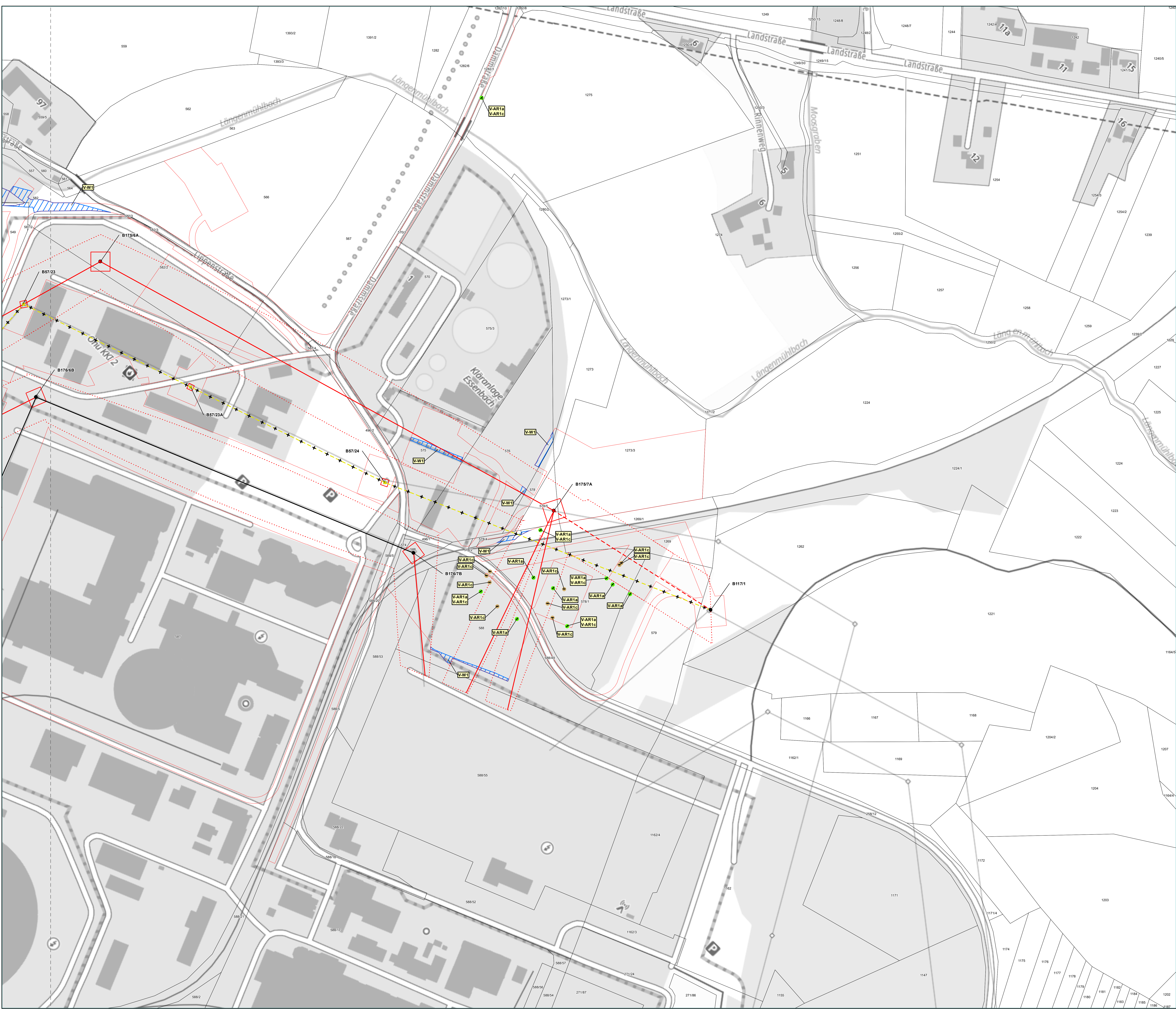

Legende

Vermeidungs- und Minderungsmaßnahmen

- V-AR1a** Jahreszeitliche Bauzeitenregelung - Brutvögel
- V-AR1c** Jahreszeitliche Bauzeitenregelung (inkl. Besatzkontrolle) - Fledermäuse
- V-AR1b** Jahreszeitliche Bauzeitenregelung - Biber
- V-W1** Wiederherstellung bauzeitlich beanspruchter Flächen

Technische Planung

- Mast Bestand (380kV-Freileitung)
- Mast Neubau (380kV-Freileitung)
- Mast Bestand (110kV-Freileitung)
- Mast Neubau (110kV-Freileitung)
- Mast Rückbau (110kV-Freileitung)

- Bauzeitliche Fläche (Neubau Erdkabel & 380kV-Freileitung; Verlegung 110-kV-Freileitung)
- Kabelübergangsanlage Neubau
- Muffengebäude inkl. Einfassung

- Trassenachse Bestand (380kV-Freileitung)
- Trassenachse Neubau (Erdkabel & 380kV-Freileitung)
- Trassenachse Bestand (110kV-Freileitung)
- Trassenachse Neubau (110kV-Freileitung)
- Trassenachse Rückbau (110kV-Freileitung)

- Kilometrierung Erdkabelabschnitt
- Schutzstreifen (Neubau Erdkabel und 380kV-Freileitung; Verlegung 110-kV-Freileitung)

Abgrenzungen

- Landkreisgrenze
- Blattschnittgrenze

XXXX Flurstücksgrenze mit Nummer

Blattschnitte ohne thematischen Inhalt (gestrichelt dargestellt) werden nicht ausgegeben

0 50 100 150 Meter

Referenzsystem: ETRS 1989 UTM Zone 32N
Projektion: Transverse Mercator
Höhensystem: DHHN2016

Datenquelle: © Bayerisches Landesamt für Umwelt (www.lfu.bayern.de)
Geobasisdaten: © GeoBasis-DE / BKG (2023) CC BY 4.0 (www.gdz.bkg.bund.de)

Anlage: 7.4.4
Blatt: 11 / 11

380-kV-Ltg. Altheim - Isar
PFA 1: Altheim - Isar / LH-06-B175

Landschaftspflegerischer
Begleitplan

Maßnahmenplan

Maßnahmen der Vermeidung und
Minderung - jahreszeitliche
Bauzeitenregelung und
Wiederherstellungsmaßnahmen

Abschnitt UW Altheim - KÜA OHU

Planfeststellungsunterlage				Behördenvermerk:	
Aufgestellt Bayreuth,					
.....					
.....					
Firma:  Institut für Umweltplanung und Raumentwicklung GmbH & Co. KG		Maßstab: 1 : 1.000	Ausgabedatum: 27.05.2025		
		Einheit: Meter			
		Datum	Name		
		Beauftragter	27.05.2025	Pawlak	
		Gepr.	27.05.2025	Ebert	
		</			