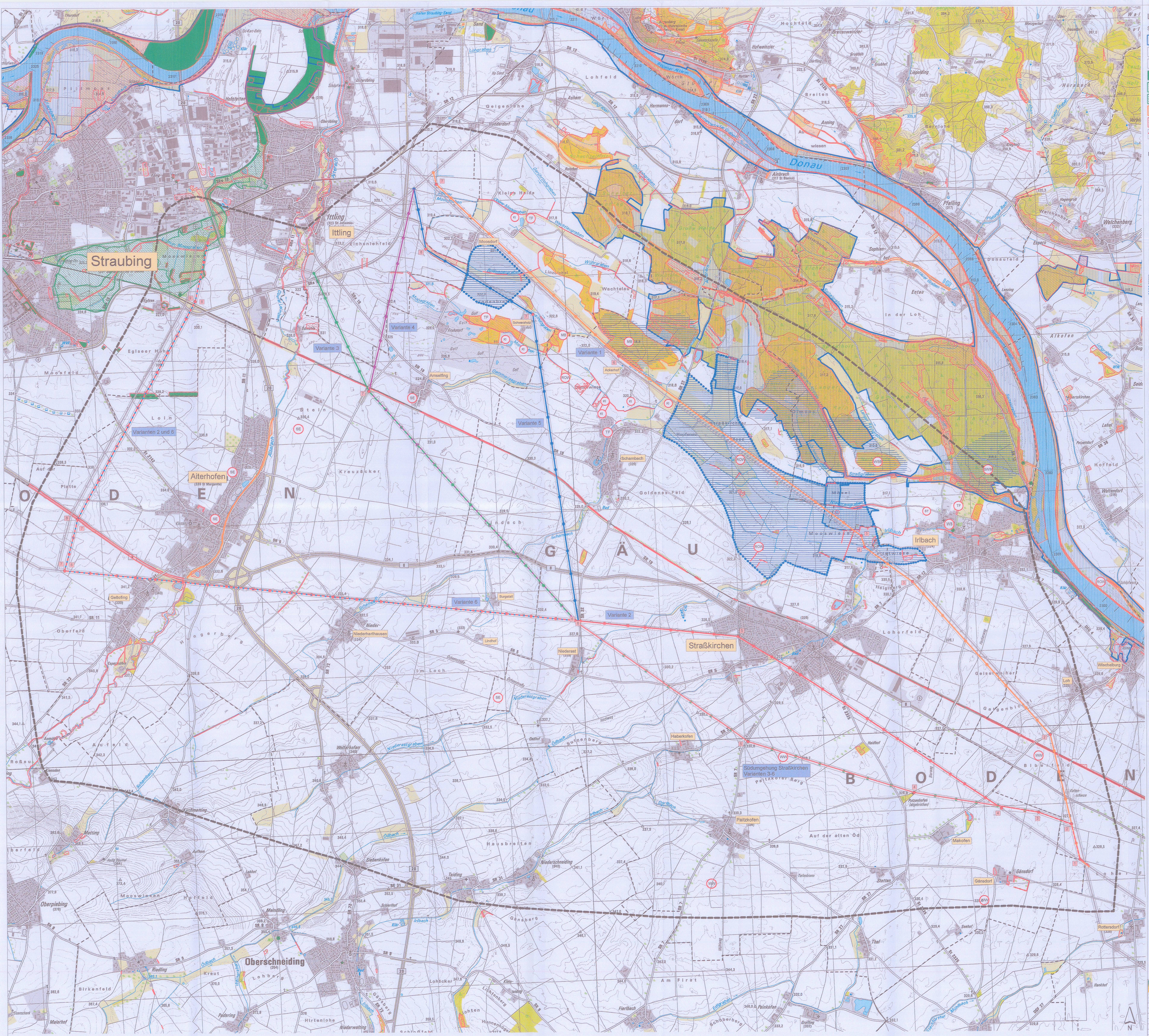

LEGENDE

Schutzgebiete / Biotope

- Vogelschutzgebiet Nr. 7142-471 (gemäß Vogelschutzrichtlinie der EU)
- Naturdenkmal, punktförmig (gemäß Art. 10 BayNatSchG)
- Geschützter Landschaftsbestandteil, punktförmig (gemäß Art. 12 BayNatSchG)
- Geschützter Landschaftsbestandteil, flächig (gemäß Art. 12 BayNatSchG)
- Planung Geschützter Landschaftsbestandteil (gemäß Art.12 BayNatSchG)
- Planung Landschaftsschutzgebiet (gemäß Art. 10 BayNatSchG)
- Regional bedeutsame Lebensräume gemäß Arten- und Biotopschutzprogramm
- Amtlich kartierte Biotopflächen
- Amtlich kartierte Biotope, linear

Fauna / Artenschutz

- KI Kiebitz
- MB Mäusebussard
- ROW Rohrweihe
- SE Schleiereule
- ST Schafstelze
- SWM Schwarzmilan
- TF Turmfalke
- WS Weißstorch
- WSB Wespenbussard
- WW Wiesenweihe
- Flächen mit hoher bis sehr hoher Bedeutung und Empfindlichkeit für die Avifauna
- Schwerpunktvorkommen von Wiesen- und Bodenbrütern

Quellen: Raumordnungskataster im Rauminformationssystem (RIS), Regierung von Niederbayern (Stand: September 2009)
Arten- und Biotopschutzprogramm Landkreis Straubing-Bogen (Oktober 2007)
Bayer. Fachinformationssystem Naturschutz, Online-Viewer (FIN-Web, 2009)
Biotopkartierung Bayern-Flachland (1986 und 2001), Stadtbiotopkartierung Straubing (1984)
Amtliche Artenschutzkartierung Bayern (2009)
Planfeststellungsunterlagen 110 kV- Freileitung Rottersdorf-Sand: Umweltverträglichkeitsstudie, FFH-Verträglichkeitsprüfung, spezielle artenschutzrechtliche Prüfung (IB für Umweltforschung und Raumplanung 2007)
ÖFA/Schlemmer 2009;

Varianten

- Variante 1 (Planfeststellungstrasse)
- Variante 2
- Variante 3
- Variante 4
- Variante 5
- Variante 6
- Südumgehung Straßkirchen
- Leitungsschutzstreifen (2 x 23m)
- Winkelpunkte
- Maststandorte (variabel)
- Vorhandene Hochspannungs-Freileitungen
- Grenze Untersuchungskorridor - Avifauna
- Gemeindegrenzen

400 0 400 800 1200 1600 2000 Meter

e·on Netz

Plan 3: Bestand und Bewertung Schutzgut Tiere und Pflanzen, Natur- und Artenschutz

110 - kV - Leitung Rottersdorf - Sand

Variantenvergleich

Maßstab 1: 15 000

PLANUNGSGRUPPE LANDSCHAFT
Landschaftsarchitekten Landschaftsökologen
Dipl. Ing. Albert-Horn, Dipl. Ing. Gaßner
Rennweg 60, 90489 Nürnberg, Tel.0911-537744

Format:	Massstab: 1 : 15 000	Masseinheit: m	
Zugehörigkeit:	110-kV-Leitung Rottersdorf - Sand Variantenvergleich		
Benennung:	Plan 3: Schutzgut Tiere und Pflanzen, Natur- und Artenschutz	Bezeichnung:	
		Spannungsebene:	110-kV
Art/Gruppe:	/	Datum	Name
Zähltafel/Bl.Nr.:	/ Bl.	Bearb.	Koutny
Zustand:	Version:	Gepr.	Albert-Horn
Ident:		Eigen-Nr.:	
Ursprungsnummer:			

Zust.	Änderung	Datum	Name
		12/09	