

Zeichenerklärung

Einzelbebauung	Bestand Straße und Topographie
Weg bil. / geschüttert	Bestand Neben- und Wirtschaftsfläche
Entwässerungsgraben	Flurstücksgrenze mit Flurnummer
Lärmschutzwall	Flurstücksgrenze nicht abgemerkt mit Flurnummer
Hoch- bzw. Tiefpunkt	Nutzungsgrenze
Querneigung der Fahrbahn	Gemarkungsgrenze
	Gemeindegrenze

Flurnummer	F1 Nr. 171	Erwerb für Autobahn
	427.01 22179 m²	Erwerb für Ausgleichsflächen
	427.02 5190 m²	Abwehrflächen (vorübergehende Inanspruchnahme)
	427.03 8915 m²	abermittelt zu beiziehender Fläche
	427.04 7994 m²	Erwerb für Dats
	427.05 368 m²	vorübergehende Inanspruchnahme für landschaftspfl. Maßnahmen
	427.06 562 m²	
		Nr. Nr. einzelne Erwerbfläche
		Nr. Nr. Flurstück
		Nr. Flurnummer

1. Tektur vom 10.03.2016
zu den Planfeststellungsunterlagen vom 31.05.2012

Aufgestellt: München, den 10.03.2016
Prof. Dr. Lutz Baudirektor
Planbüro 4

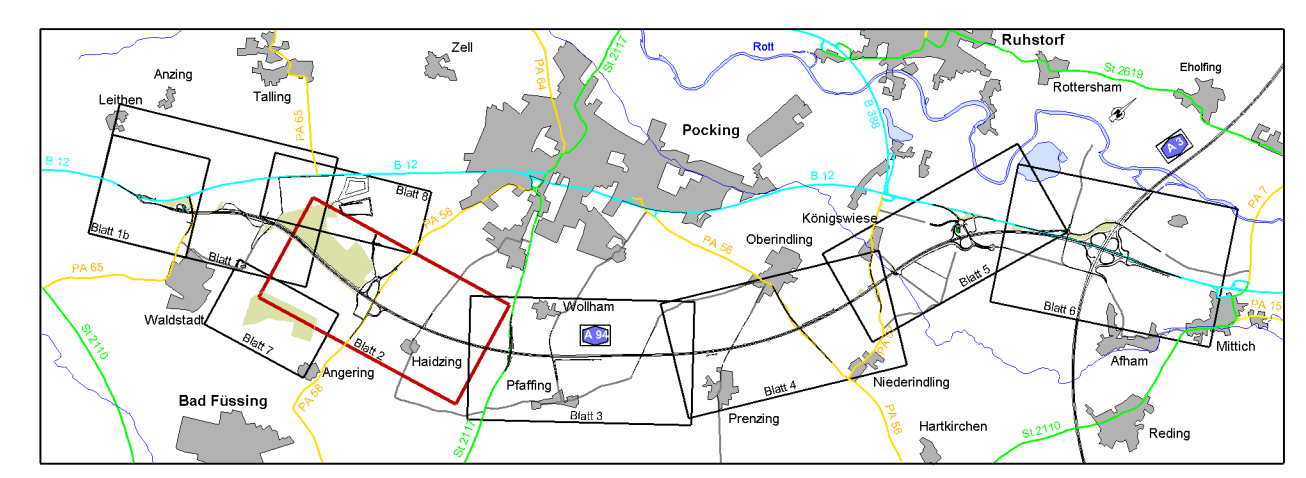

Nr.	Art der Änderung	Datum	Name

Freistaat Bayern Autobahndirektion Südbayern		Unterlage: 14.1 Blatt Nr.: 27
Planfeststellung	bearbeitet gezeichnet aufgestellt Referat 412 geprüft Abteilung 4	Mai 12 Hirsch / Sem Mai 12 Dr. Wechsler Mai 12 Kamachke Mai 12 Peiker
A 94 München - Pocking (A 3)		
Neubau Kirchham - Pocking		
Bau-km 26+275 bis Bau-km 38+600		
		Maßstab 1 : 2000
Aufgestellt: München, 31.05.2012 Autobahndirektion Südbayern	Festgestellt gem. § 17 FSIRG durch Beschluss vom 18. 03. 2016 Nr. 32 - F 354 - M - 17 / A 94	
	Regierung von Niederbayern Landshut, 18. 03. 2016	
	gez. Dr. Förster Regierungsdirektorin	