





# FFH-Vorprüfung für das Gebiet DE 7537-301 "Isarauen von Unterföhring bis Landshut"

## Legende

### NATURA-2000 Gebiete

-  FFH-Gebiet, das Gegenstand der Vorprüfung ist
-  Weitere FFH-Gebiete (kein Gegenstand der Vorprüfung)
-  Vogelschutz-Gebiet, das nicht Gegenstand der Vorprüfung ist

### Vorhaben

-  Streckenverlauf des geprüften Vorhabens
-  Maximaler Wirkraum des geprüften Vorhabens (50-m Korridor)

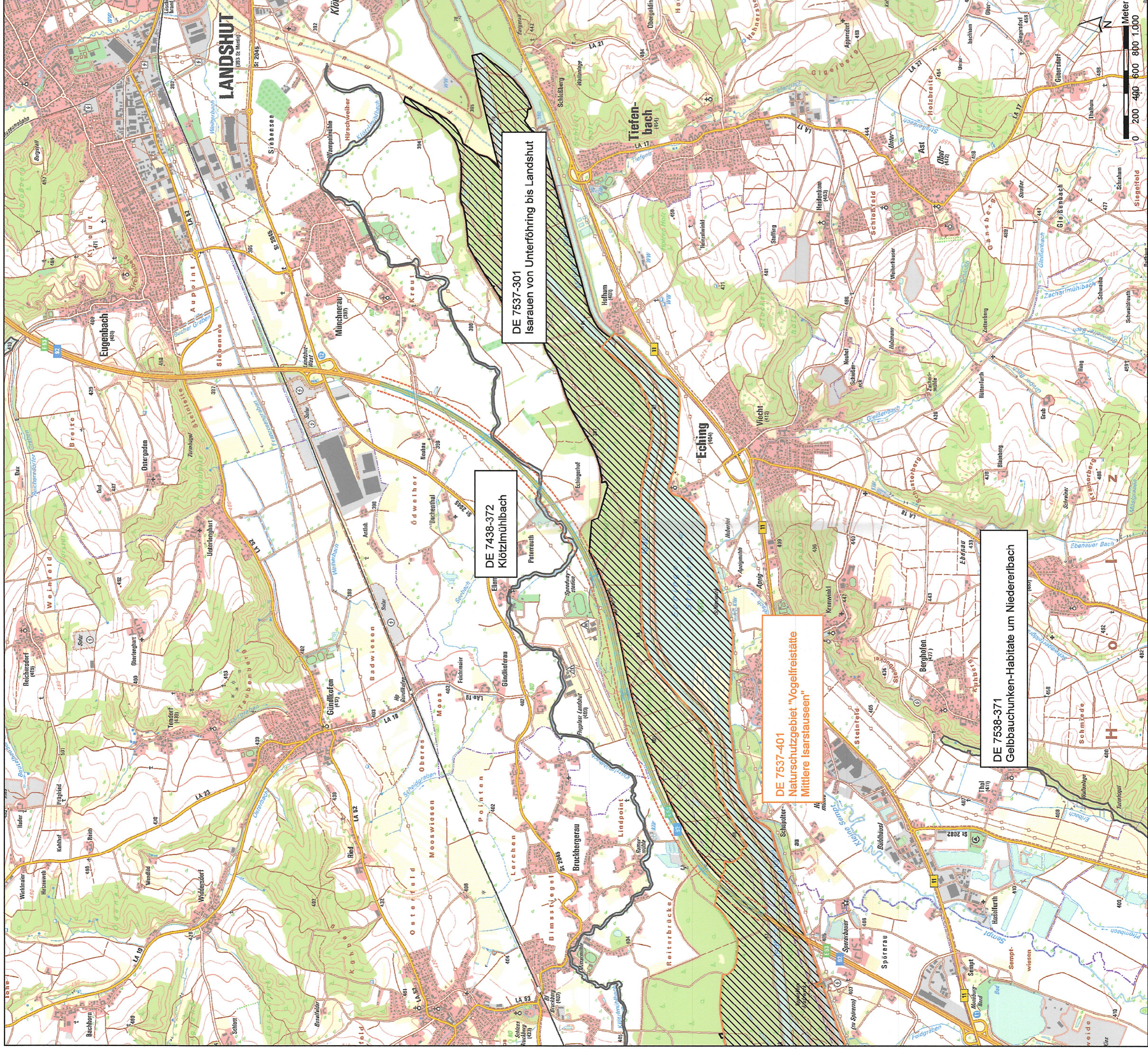

DE 7438-372  
Klötzmühlbach

DE 7537-301  
Isarauen von Unterföhring bis Landshut

DE 7537-401  
Naturschutzgebiet "Vogelreistätte  
Mittlere Isarstauseen"

DE 7538-371  
Gelbbauchunken-Habitate um Niedereribach

Bearbeitung Dipl.-Ing. (FH) M. Bissinger Landschaftsplanung Rumfordstr. 42   80469 München mail@bissinger-planung.de	Datum	Name	
	bearbeitet:	Juni 2018	MBAS
	gezeichnet:	Juni 2018	MBAS
	geprüft:	Juni 2018	MB

Autobahndirektion Südbayern 	bearbeitet:	1316	Okt. 2018	Graf
	gezeichnet			
	geprüft:	13	Okt. 2018	Müssig
Seidstr. 7-11 80335 München Tel.: 089/54552-0 Fax: 089/54552-200 E-Mail: poststelle@abdsb.bayern.de	PSP Nr.:	B715.ABAC0921.04		
	PSP Bez.:	A92 D.M92 Moosb./N.Landsch./W.Fr12		
	Dateiname:			

Nr.	Art der Änderung	Datum	Zeichen

# FESTSTELLUNGSENTWURF

Straßenbauverwaltung <b>Freistaat Bayern</b>	Unterlage / Blatt-Nr.: 19.3 / Anlage FFH-Vorprüfung für das Gebiet DE 7537-301 „Isarauen von Unterföhring bis Landshut“ Maßstab: 1 : 25 000
---	---

A92 München – Deggendorf  
Grundhafte Erneuerung  
AS Moosburg-Nord bis AS Landshut-West  
Betriebs-km 50,159 bis Betriebs-km 56,300

aufgestellt:  
Autobahndirektion Südbayern  
  
Willichek, Lt. Bauleitlerin  
München, den 30.11.2018