

Freistaat Bayern
LK-Deggendorf
Gemeinde Auerbach

Bauwerk 01
Brücke im Zuge der B 533
über das Tal der Hengersberger Ohe
(3-Feldbauwerk mit Plattenbalkenüberbau)
Bau-km 0+406,65 - Bau-km 0+530,65
Kr/W = 75,00 gon LW = 122,92m
BzG > 12,10 m LH ≥ 4,70m
MLC 50/50 - 100

Bauwerk 02
Tunnel im Zuge der B 533
Auerbach
Bau-km 0+562,00 - Bau-km 0+932,00
Voreinschnitt West ca. Bau-km 0+550,0 - 0+575,1
Portal West ca. Bau-km 0+562,0 - 0+572,0
bergm. Bauweise HT ca. Bau-km 0+572,0 - 0+922,0
Portal Ost ca. Bau-km 0+922,0 - 0+932,0
Voreinschnitt Ost ca. Bau-km 0+919,0 - 0+975,0

Bauwerk 03
Brücke im Zuge der B 533
über eine künftige Straße
bei Auerbach - Kaltenbrunn
Bau-km 1+080,018
Kr/W = 61,436 gon LW = 24,50m
BzG > 15,87 m - 16,23m LH > 4,70m
MLC 50/50 - 100

Bauwerk 04
Brücke über den künftigen Geh- und Radweg
(Rahmenbauwerk aus Stahlbeton)
Bau-km 0+210
Stützweite: 5,60 m
Lichte Weite: 5,00 m
Lichte Höhe: > 3,00 m
Länge: 22,95 m
Kreuzungswinkel: 100 gon

Zeichenerklärung

Planung

- Wirtschaftsweg
- Einschnittsböschung
- Mulde
- Fahrbahn mit Achse und Bankett
- Dammböschung
- Entwässerungsgraben
- Straßennebenflächen
- Fahrbahnteiler / Insel
- Geländeangleichung

Versorgungseinrichtungen

vorhanden	geplant	
W	W	Trinkwasserleitung
G	G	Gasleitung
E	E	E-Freileitung
E	E	E-Leitung
F	F	Fernmeldekabel

Immissionsschutz

- Lärmschutzwand
- Baufeldgrenze
- Rückbaufläche

Sonstiges

- Flurstücksgrenze

Verwaltung

- Flurstücksgrenze

H = 15 000 m
2,500 ‰ / 1531,000 m 1,000 ‰ / 725,000 m

Neigungsbrechpunkt mit Angabe von Ausrundungshalbmesser, Längsneigung und Abstand zu nächsten Neigungsbrechpunkt

Gradientenhochpunkt
Gradientetiefpunkt

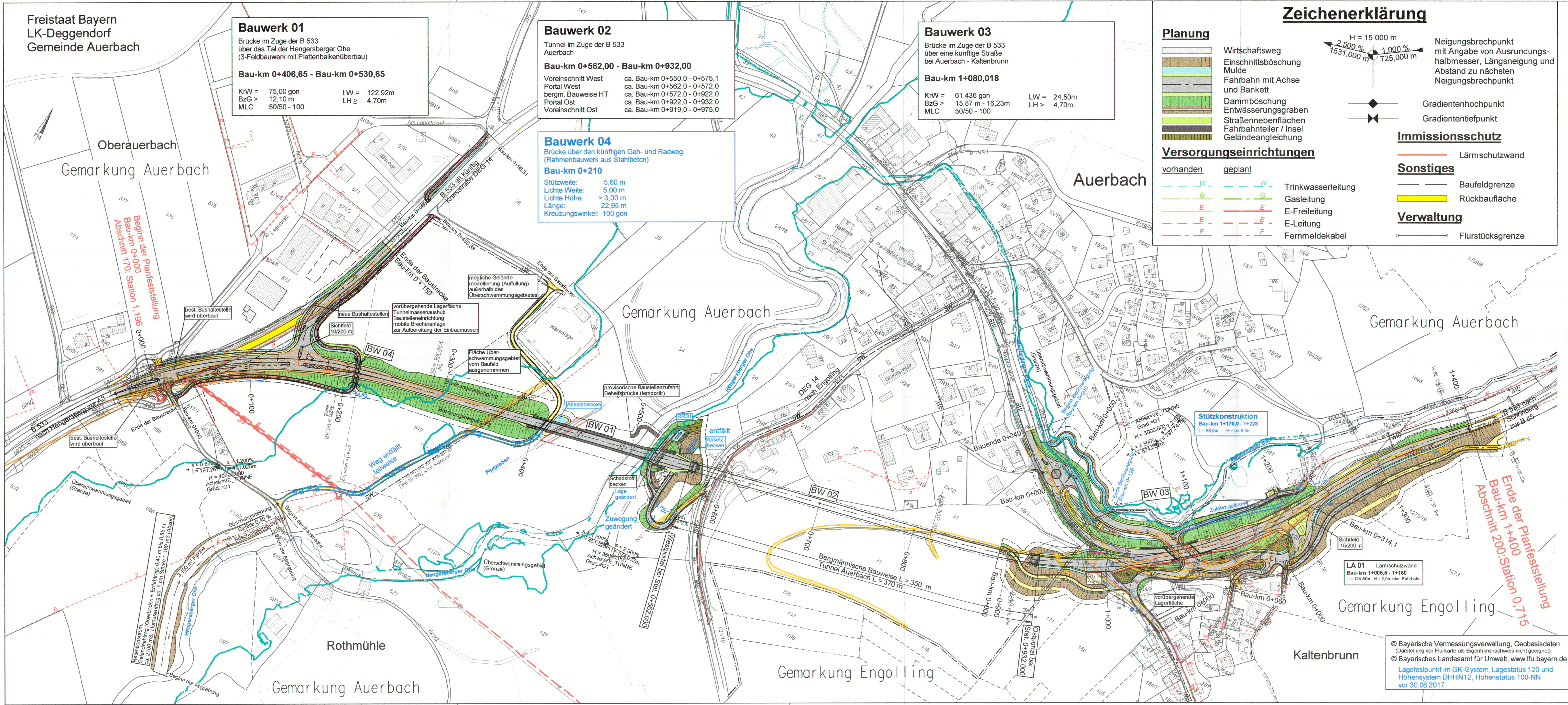

Tektur vom 26.08.2022		K. Stümpfl Baudirektor	
Nr.	Art der Änderung	Datum	Name
1	Best. Privatweg entfällt von Stat. 0+000 bis ca. 0+300	Mai 2022	Wirkert / Eder
2	Fuß-/Radweg mit Unterführung ergänzt	Mai 2022	Wirkert / Eder
3	Stat. 0+000 bis 0+450,88 und 0+000 bis 0+96,31	Mai 2022	Wirkert / Eder
4	Zuwegung Berme Westportal Tunnel geändert	Juli 2022	Wirkert / Eder
5	Geänderte Zufahrt FI-Nr. 1267 und 1266/13.	Mai 2022	Wirkert / Eder
6	Geänderte Stützmauer auf FI-Nr. 1267	Mai 2022	Wirkert / Eder

Staatliches Bauamt Passau

Am Schanzl 2
94032 Passau

Tel.: 0851/5017-01, Fax: 0851/5017-1099, E-Mail: poststelle@stbapa.bayern.de

bearbeitet:	Juni 2019	Vollath
gezeichnet:	Juni 2019	Zieglmüller
geprüft:	Juni 2019	Wufka B.

PSP Nr.: B22S-ABBA0039.00.E0.10
Projekt: Auerbach_PLF Datei: P:\B533-IT\WO
Auerbach_PLF\Unterlage_03_2_Ubersichtslageplan_Juni

FESTSTELLUNGSENTWURF

Straßenbauverwaltung Freistaat Bayern

Staatliches Bauamt Passau

Straße / Abschn.-Nr. / Station: B533_170_1,196 - 200_0,715

PROJIS-Nr.: B533-G010-BY-T01-BY

Unterlage / Blatt-Nr.: 03 / 2
Übersichtslageplan

Maßstab: 1 : 2 500

B 533
Ortsumgehung Auerbach
Bau-km 0+000 - Bau-km 1+400

aufgestellt:
Staatliches Bauamt Passau

gez. Wufka, Ltd. Baudirektor
Passau, den 30.10.2019

Festgestellt gem. § 17 FStG
durch Beschluss vom 08.12.2022
Nr. 32-4354/21-611/BS33

Regierung von Niederbayern
Landshut, 08.12.2022

gez.
Kiermaier
Regierungsdirktor

© Bayerische Vermessungsverwaltung, Geobasisdaten
(Darstellung der Flurkarte als Eigentumsnachweis nicht geeignet)
© Bayerisches Landesamt für Umwelt, www.lfu.bayern.de
Lagefestpunkt im GK-System, Lagestatus 120 und
Höhensystem DHHN12, Höhenstatus 100-NN
vor 30.06.2017