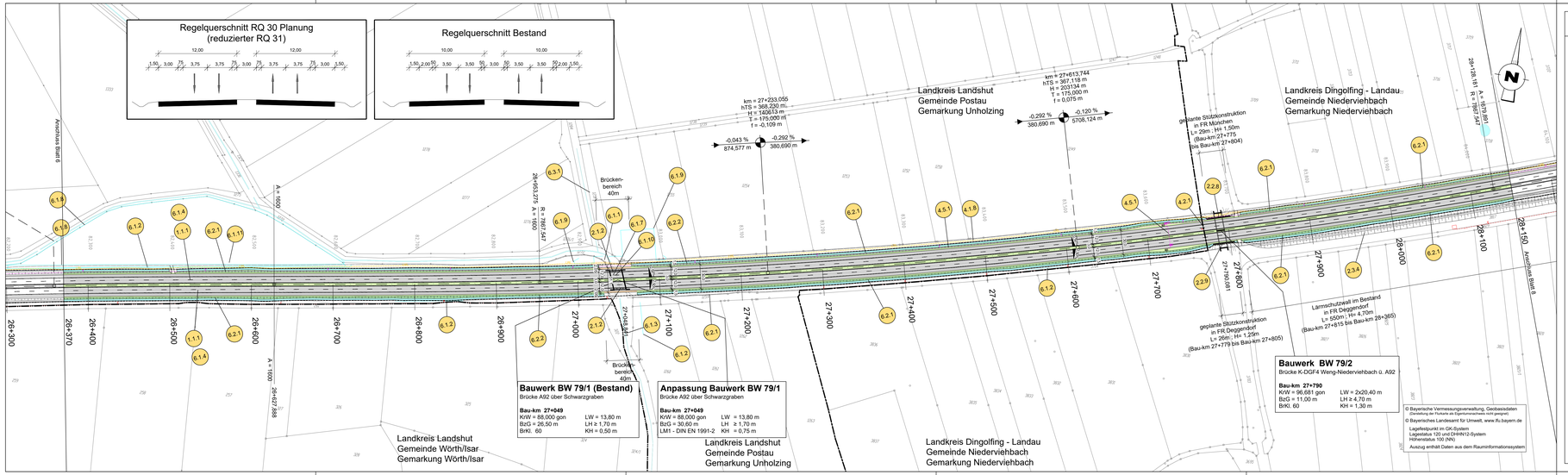

Bauwerk BW 79/1 (Bestand)
Brücke A92 über Schwarzgraben

Bau-km 27+049
KW = 88,000 gon — LW = 13,80 m
BzG = 26,50 m — LH ≥ 1,70 m
BrKl. 60 — KH = 0,50 m

Anpassung Bauwerk BW 79/1
Brücke A92 über Schwarzgraben

Bau-km 27+049
KW = 88,000 gon — LW = 13,80 m
BzG = 30,60 m — LH ≥ 1,70 m
LM1 - DIN EN 1991-2 — KH = 0,75 m

Bauwerk BW 79/2
Brücke K-DGF4 Wenig-Niedervierbach ü. A92

Bau-km 27+790
KW = 96,681 gon — LW = 2x20,40 m
BzG = 11,00 m — LH ≥ 4,70 m
BrKl. 60 — KH = 1,30 m

© Bayerische Vermessungsverwaltung, Geobasisdaten
(Darstellung der Flurkarte als Eigentumsnachweis nicht geeignet)
© Bayerisches Landesamt für Umwelt, www.lfu.bayern.de

Lagefestpunkt im GK-System
Lagestatus 120 und DHHN12-System
Höhenstatus 100 (NN)

Auszug enthält Daten aus dem Raminformationssystem

Zeichenerklärung

Planung

- Einschnittböschung
- Entwässerungsgraben
- Dammböschung
- Bankett
- Seitenstreifen
- Fahrbahn (mit Fahrstreifen)
- Mittelstreifen (mit Achse)
- Fahrbahn (mit Fahrstreifen)
- Seitenstreifen
- Bankett
- Dammböschung
- Entwässerungsgraben
- Einschnittböschung
- Entwässerungsgraben
- Wirtschaftsweg
- Brückenkappe
- Brücke mit Widerlager
- km = 1+538,598 — hTS = 435,327 m — H = 1,414 m — T = 70,000 m — f = 1,733 m
- -3,153 % — 256,593 m — +5,150 % — 275,353 m
- -2,000 %
- Querneigung der Fahrbahn
- Hochpunkt
- Tiefpunkt
- 1.1.1 — Nummer im RV

Sonstiges

- Baufliedgrenze
- Stützmauer geplant
- Wildschutzzaun
- Leiteinrichtung für Amphibien und Kleintiere
- Kleintierdurchlass
- Wegweiser geplant
- Wegweiser/hinweis geplant
- Wegweiser Abbruch
- Notrufsäule geplant
- Notrufsäule vorhanden
- Kabelkasten

Schutzgebiete Natur, Landschaft, Wasser

- FFH — FFH- Gebiet
- VS — Europäisches Vogelschutzgebiet
- Gewässer

Entwässerung vorhanden

- Straßenablauf mit Anschlussleitung
- Prüfschacht
- Regenwasserentlastungsleitung mit Angabe von Fließrichtung, Länge und Gefälle
- DN 500

Verwaltung vorhanden

- Landkreisgrenze
- Gemeinde-/ Gemarkungsgrenze
- Flurstückgrenze mit Flurnummer

Kabel und Leitungen

Kabel-Leitungsart	Träger	vorhanden	geplant
Abwasserleitung	Gemeinde	SW	SW
Regenwasserleitung	Gemeinde	RW	RW
Elektrizitätsleitung	IZVW Energie AG Bayernwerk AG e.ON AG	E-Freileitung: E E-Leitung: E	E-Freileitung: E E-Leitung: E
Fernmeldekabel	Bundesrepublik Deutschland Kabel Deutschland BMW (LWL-Kabel) Deutsche Telekom Vodafone Bayernwerk AG NGN Fibernetwork M-Net	F	F
LWL-Trasse	Bundesrepublik Deutschland Netcon CCNET Vodafone M-Net	LWL	LWL
Gasleitung	Energienetze Bayern	G	G
Fernheizleitung	Biogas Wörth GmbH	FH	FH

1	2	3	4	5	6	7	8	9	10	11	12	13	14

ARGE BERNARD Gruppe - Leonhardt Andrä - Prem - Froelich und Sporbeck
BERNARD GRUPPE
Josef-Felder-Straße 53
81241 München
Tel.: 089/ 2000149-0; Fax: 089/ 20001149-20

bearbeitet:		Nov. 2021	MaY
gezeichnet:		Nov. 2021	RoC
freigegeben:		Nov. 2021	HeT
Projekt-Nr.			

Die Autobahn
Südbayern
Seidlstr. 7-11, 80335 München

bearbeitet:	4311		Hiess
gezeichnet:			
431			Hock
freigegeben:	43		Witt
PSP-Nr.			

Nr.	Art der Änderung	Datum	Zeichen
3			
2			
1			

Lagesystem	EPSG: 31468	Stand Kataster	2019
Höhensystem	EPSG: 7699	Bestandsvermessung:	2017 / 2018

FESTSTELLUNGSENTWURF

Die Autobahn GmbH des Bundes

Straße / Abschn.-Nr. / Station: A 92_400_4.164 - A 92_440_3.118

PROJIS-Nr.:

Unterlage / Blatt-Nr.: 5 / 7
Lageplan
Bau-km 26+300 bis 28+100
Maßstab: 1 : 2.000

A 92 München - Deggendorf
Grundhafte Erneuerung
Abschnitt AK Landshut/Essenbach bis AS Dingolfing-Ost

Betriebs-km 72,775 - 94,222 ; Bau-km 16+875 - 38+322

Aufgestellt: 13.12.2021
Niederlassung Südbayern

Dr. Eid, Geschäftsbereichsleiter

Festgestellt gem. §17 FStrG
durch Beschluss vom 30.06.2024
Nr. 92.4364.B1.1-2.2/3.92
Regierung von Niederbayern
Landshut, 30.04.2024
gez.
Hruber
Oberregierungsrat

Plotdatum: 25.11.2021