

**1 Ökokonto "Ehemaliger Standortübungsplatz Landshut"**

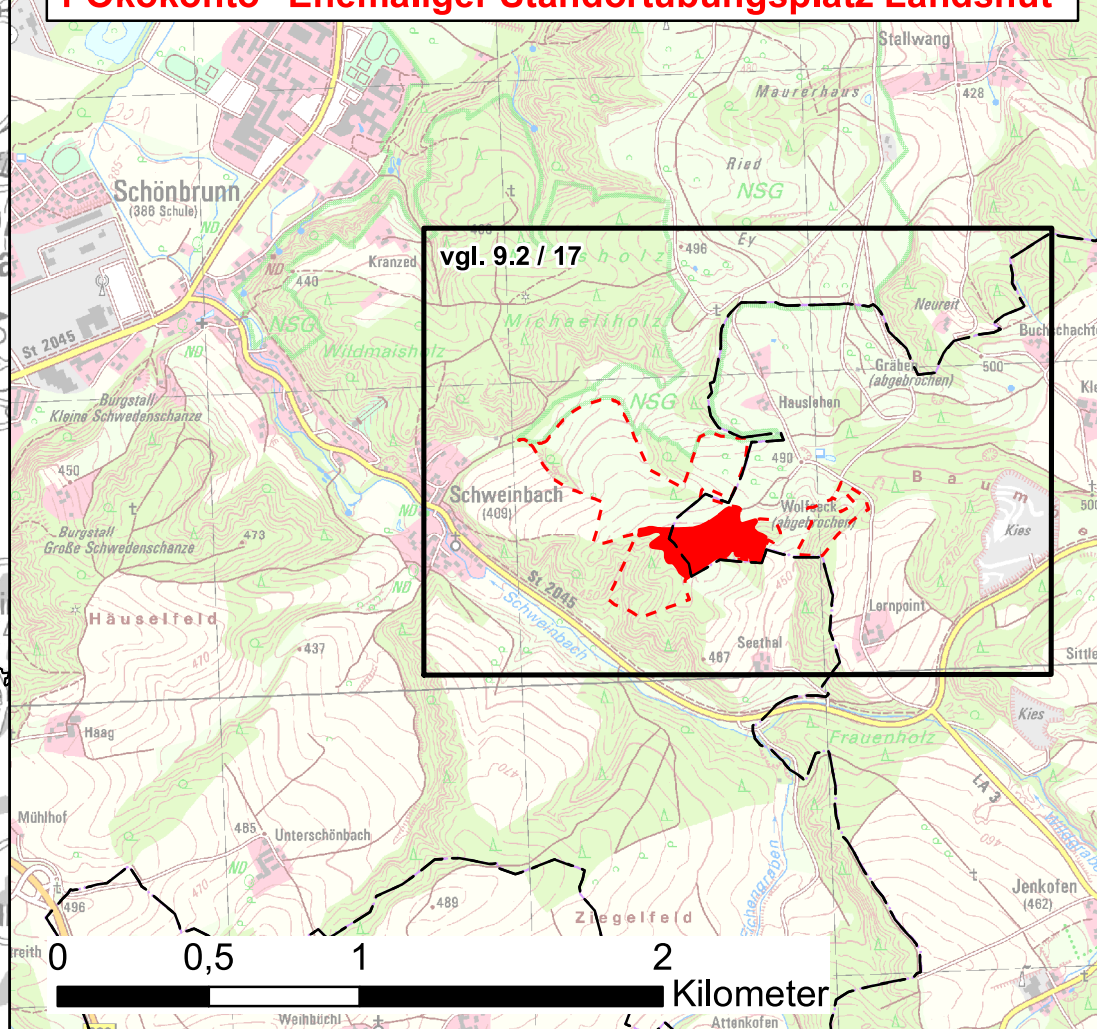

- Trasse der A92
- FFH-Gebiet
- Maßnahmenflächen
- SPA-Gebiet
- - - - - Landkreisgrenze

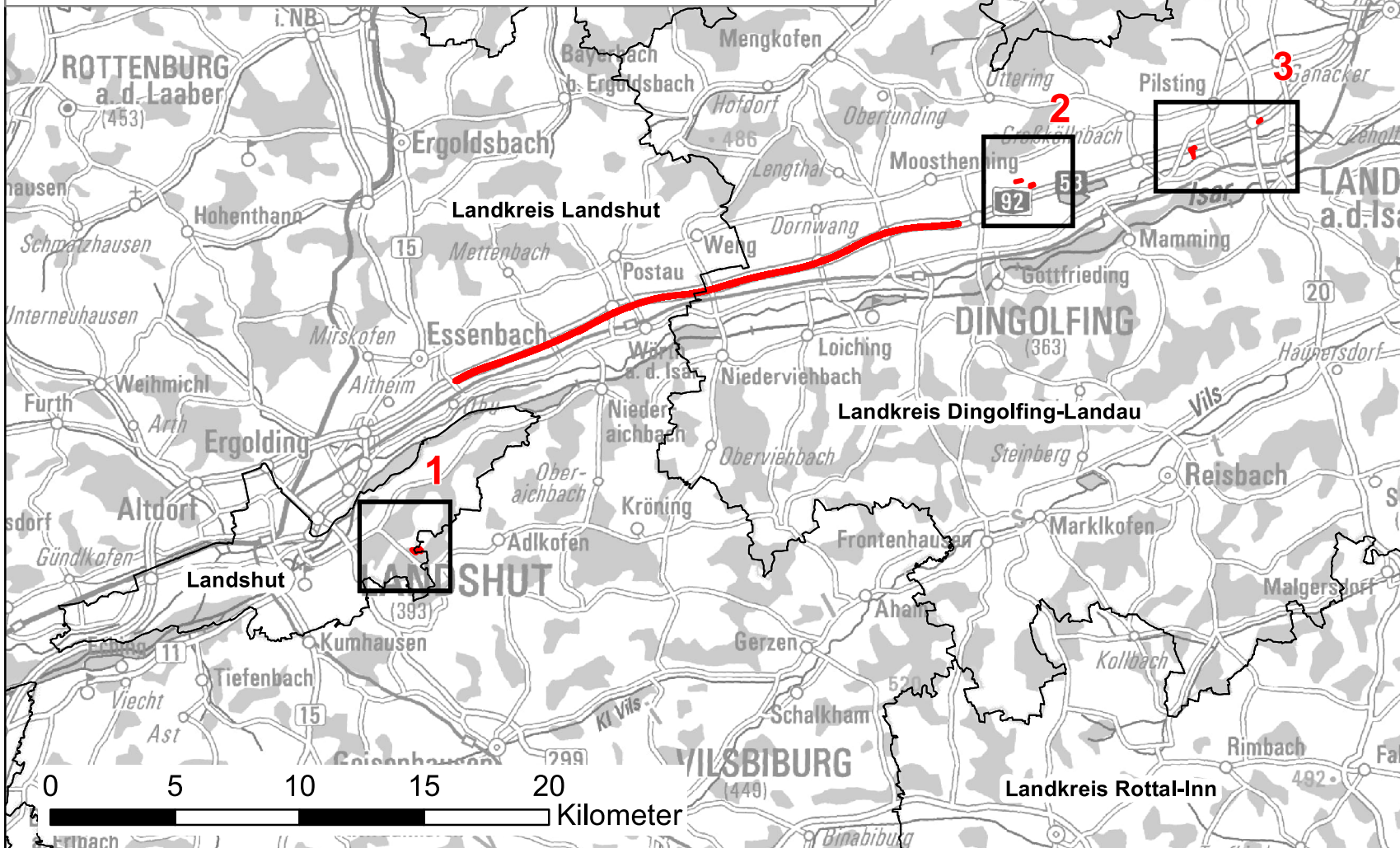

ARGE BERNARD - Leonhardt Andrä - Prem - Froelich & Sporbeck		bearbeitet:	Nov. 2021	bhe, cla
	gezeichnet:	Nov. 2021	bhe	
	freigegeben:	Nov. 2021	cmj	
Josef-Felder-Straße 53 81241 München Tel.: 089/2000149-0; Fax: 089/2000149-20		Nov. 2021	rei	
Projekt-Nr.				

Die <b>Autobahn</b> Südbayern Seidlstr. 7 - 11, 80335 München	bearbeitet:		Datum	
	gezeichnet:		Datum	
	freigegeben:	1311	Datum	Rausch
		13	Datum	Müssig
PSP-Nr.				

3			
2			
1			
Nr.	Art der Änderung	Datum	Zeichen

Lagesystem	EPSG: 31468	Stand Kataster	2019
Höhensystem	EPSG: 7699	Bestandsvermessung	2017 / 2018

**FESTSTELLUNGSENTWURF**

Straßenbauverwaltung	Unterlage / Blatt-Nr.: 9.1 / 1
<b>Freistaat Bayern</b>	Maßnahmenübersichtsplan (trassenferner Maßnahmen)
Straße / Abschn.-Nr. / Station: A92_400_4,164 - A92_440_3,118	Maßstab (Übersicht): 1:250.000
PROJIS-Nr.:	Maßstab (Detailkarten): 1:25.000

**A92 München - Deggendorf**  
**Grundhafte Erneuerung**  
**Abschnitt AK Landshut/Essenbach bis AS Dingolfing-Ost**  
 Betriebs-km 72,775 - 94,222 ; Bau-km 16+875 - 38+322

Aufgestellt: 13.12.2021 Niederlassung Südbayern Dr. Eid, Geschäftsbereichsleiter	
----------------------------------------------------------------------------------------	--

Festgestellt gem. § 17 FStrG  
 durch Beschluss vom 30.04.2024  
 Nr. 32-4354.B3.1-2-2/A92  
 Regierung von Niederbayern  
 Landshut, 30.04.2024  
 gez.  
 Huber  
 Oberregierungsrat

**2 Ersatzflächen "Ottering"**

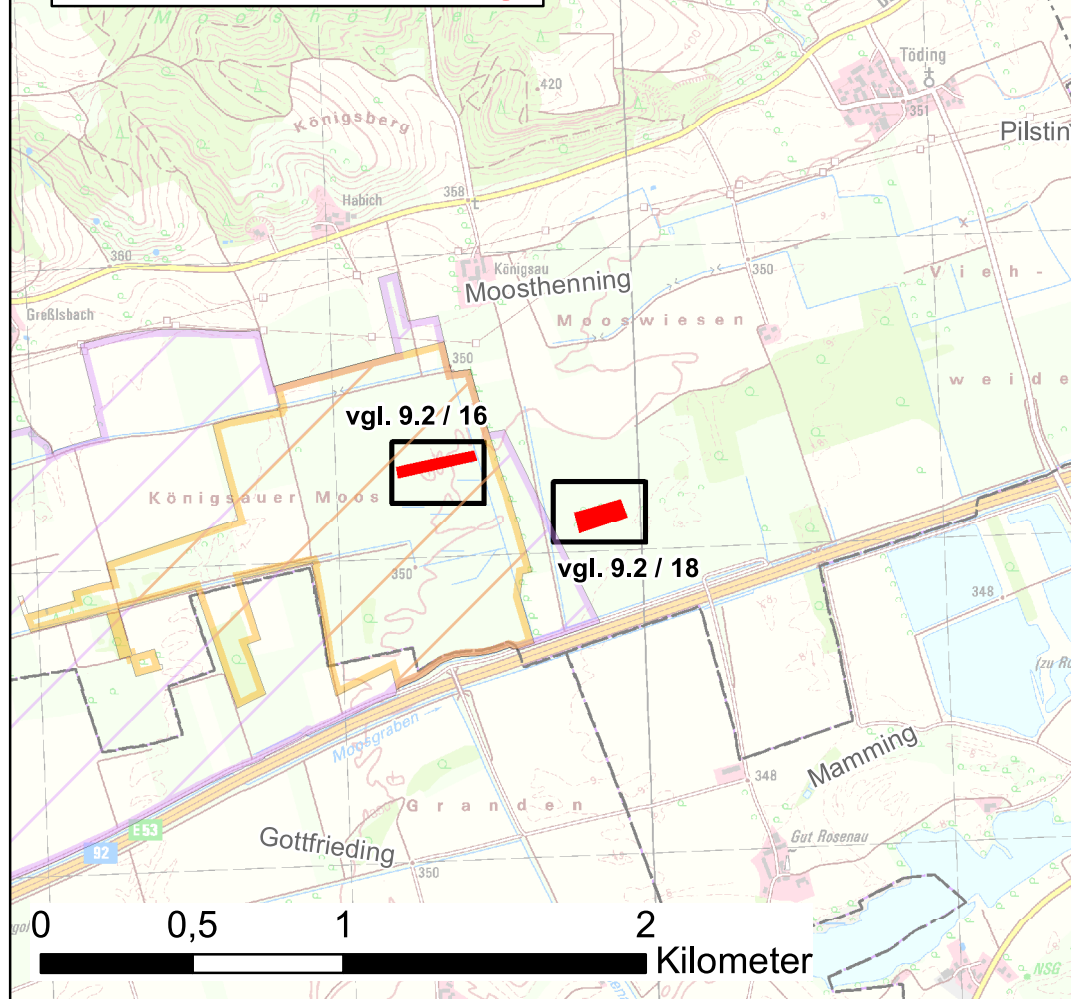

**3 Ersatzflächen "Waibling & Pilsting"**

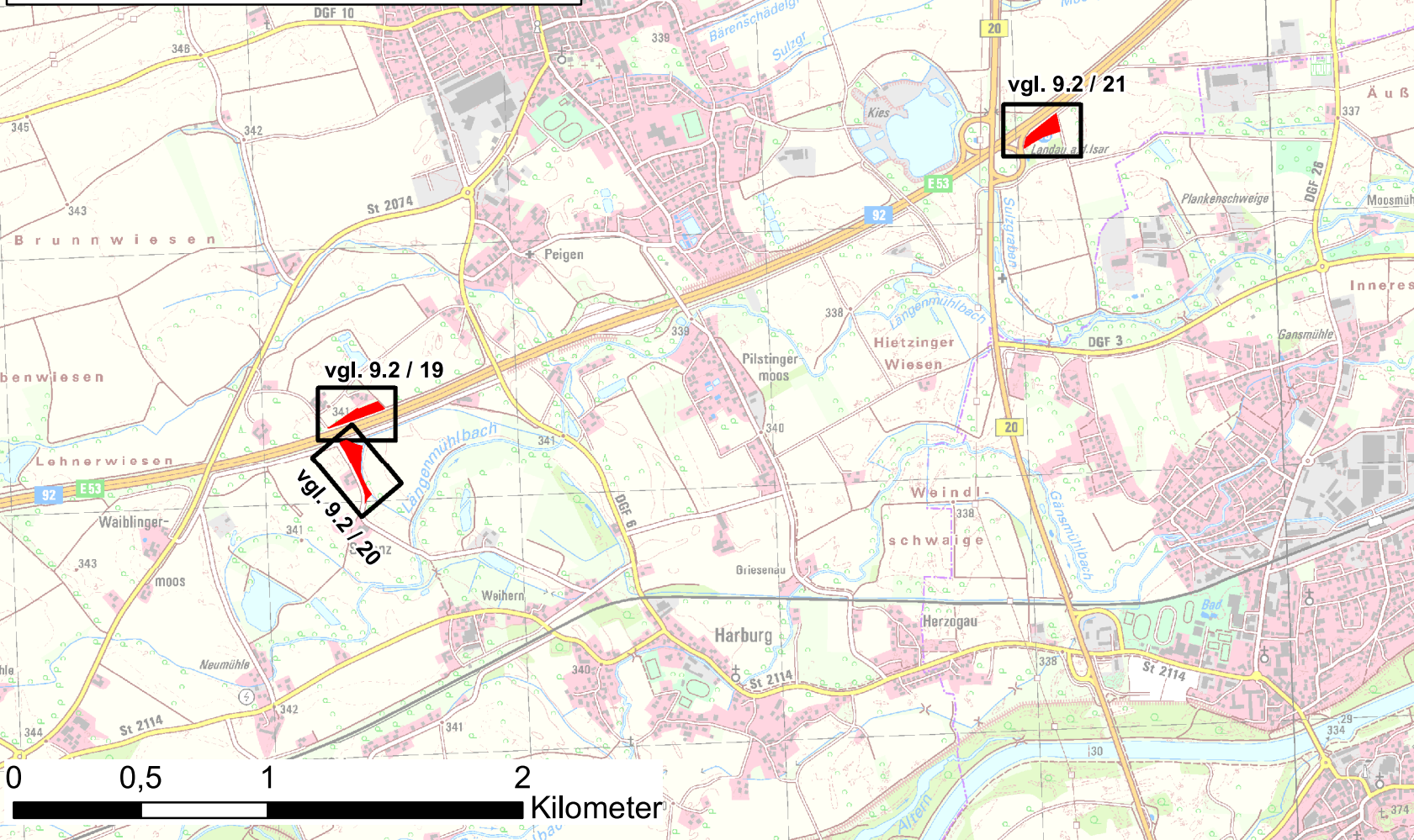

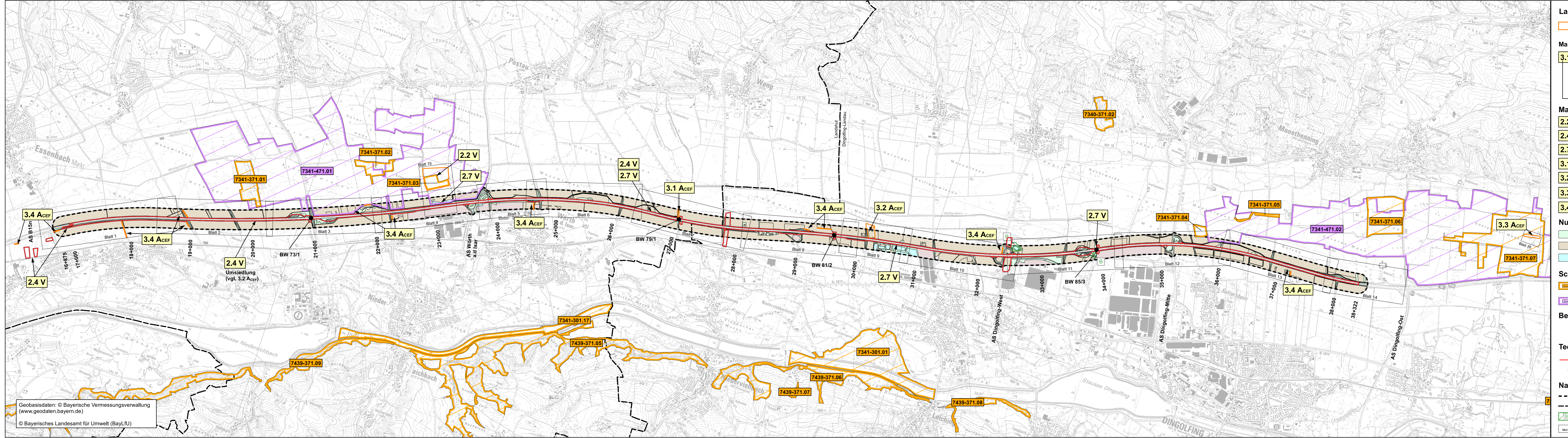

Geobasisdaten: © Bayerische Vermessungsverwaltung (www.geodaten.bayern.de)  
 © Bayerisches Landesamt für Umwelt (BayLfU)

### Landschaftspflegerische Maßnahmen außerhalb des Straßenkörpers

**Maßnahmenkennung**

- 3.1 A\_CEF
- 2.2 V
- 2.4 V
- 2.7 V
- 3.1 A\_CEF
- 3.2 A\_CEF
- 3.3 A\_CEF
- 3.4 A\_CEF

**Erläuterung Maßnahmentyp**

- V Vermeidungsmaßnahme
- A Ausgleichsmaßnahme

**Erläuterung Index**

- CEF Artenschutzrechtliche Maßnahme zur Erhaltung der ökologischen Funktion der Fortpflanzungs- und Ruhestätten (continuous ecological functionality)

**Maßnahmennummer und Beschreibung**

- 2.2 V Einzäunung von Lebensräumen wiesenbrütender Vogelarten
- 2.4 V Reptilienschutzzaun und Vergrämung
- 2.7 V Sichtschutz für Vögel
- 3.1 A\_CEF Schaffung künstlicher Fledermausquartiere in angrenzenden geeigneten Gehölzbereichen
- 3.2 A\_CEF Neuanlage Zauneidechsenlebensraum
- 3.3 A\_CEF Ausgleichsmaßnahme für bodenbrütende Vogelarten / Extensivgrünland bei Otterring (Fl.nr. 1594)
- 3.4 A\_CEF Temporäre Ausgleichsmaßnahme für Dorngrasmücke und Goldammer

**Nutzungstypen**

- Wald / Gehölze
- Offenland
- Fließ- und Stillgewässer
- Siedlung
- Verkehrsfläche

**Schutzgebiete**

- FH-Gebiet "Mettenbacher, Griesenbacher und Königsauer Moos (Unteres Isartal)" (DE 7341-371)
- Vogelschutzgebiet "Wiesenbrütergebiete im Unteren Isartal" (DE 7341-471)

**Bezugsraum**

- 1 Offen- und Halboffenlandschaft im Unteren Isartal

**Technische Planung**

- Baufeldgrenze
- anzupassende Bauwerke (mit Nummer)

**Nachrichtlich**

- Abgrenzung Planungsgebiet
- Landkreisgrenze
- Wald mit besonderer Bedeutung als Lebensraum
- Blattschnitt-Rahmen der Maßnahmenpläne (Unterlage 9.2)

**Scale and Orientation:** 0, 0.5, 1, 1.5, 2, 2.5 Kilometer. North arrow pointing up.

**Project Information:**

ARGE BERNARD - Leonhardt Andra - Prem - Froelich & Sporbeck  
 BERNARD GRUPPE  
 Leonhardt, Andra und Partner  
 IGP  
 FROELICH & SPORBECK  
 FROELICH & SPORBECK  
 Josef-Felder-Straße 53  
 81241 München  
 Tel.: 089/2000149-0; Fax: 089/2000149-20

bearbeitet: Nov. 2021 | the, da  
 gezeichnet: Nov. 2021 | bhe  
 freigegeben: Nov. 2021 | cmy  
 Nov. 2021 | rei  
 Projekt-Nr.

Die Autobahn Südbayern  
 Seidlstr. 7 - 11, 80335 München

bearbeitet: | Datum  
 gezeichnet: 1311 | Datum | Rausch  
 freigegeben: 13 | Datum | Müssig  
 PSP-Nr.

3			
2			
1			
Nr.	Art der Änderung	Datum	Zeichen

Lagesystem: EPSG: 31468 | Stand Kataster: 2019  
 Höhensystem: EPSG: 7699 | Bestandsvermessung: 2017 / 2018

### FESTSTELLUNGSENTWURF

Straßenbauverwaltung  
 Freistaat Bayern  
 Straße / Abschn.-Nr. / Station: A92\_400\_4,164 - A92\_440\_3,118  
 PROJIS-Nr.: | Maßstab: 1:25.000

Unterlage / Blatt-Nr.: 9.1 / 2  
 Maßnahmenübersichtsplan (trassennahe Maßnahmen)

**A92 München - Deggendorf**  
**Grundhafte Erneuerung**  
**Abschnitt AK Landshut/Essenbach bis AS Dingolfing-Ost**  
 Betriebs-km 72,775 - 94,222 ; Bau-km 16+875 - 38+322

Aufgestellt: 13.12.2021  
 Niederlassung Südbayern  
 Dr. Eid, Geschäftsbereichsleiter

Festgestellt gem. § 17 FStrVG durch Beschluss vom 30.04.2024 Nr. 32-4354\_B3.1-2-2/A92 Regierung von Niederbayern Landshut, 30.04.2024  
 gez. Huber  
 Oberregierungsrat

Plotdatum: 23.11.2021