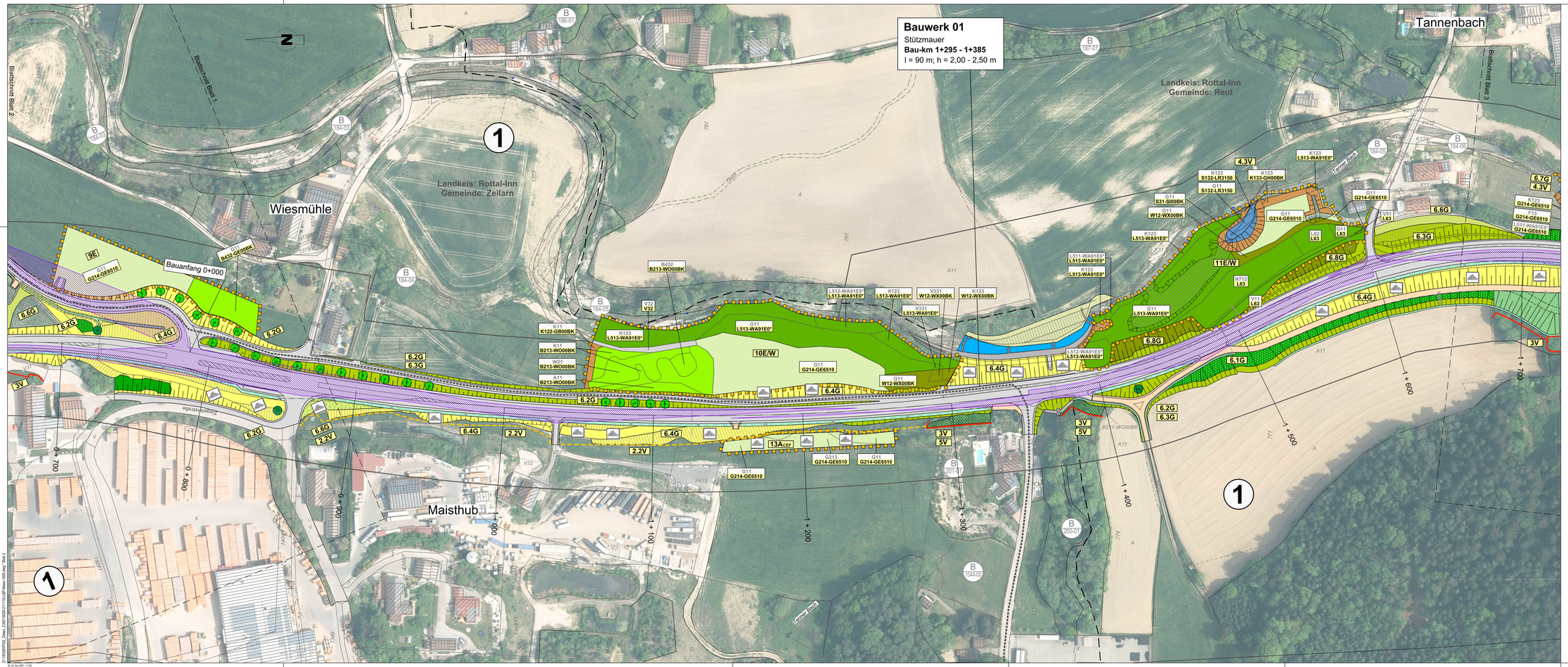

© Bayerische Vermessungsverwaltung, Geobasisdaten
(Darstellung der Flurkarte als Eigentumsnachweis nicht geeignet)
© Bayerisches Landesamt für Umwelt, www.lfu.bayern.de

Planverfasser:

Dr. Schober
Gesellschaft für Landschaftsplanung mbH
Kammerhof 5 · 85354 Freising · Germany
Tel.: +49 (0) 8161 9067 · Fax: +49 (0) 8161 9 44 55
rentbauleitplan@dr-schober.de · www.dr-schober.de

bearbeitet:	Dez. 2021	BM
gezeichnet:	Dez. 2021	HG
geprüft:	Dez. 2021	Dr. Schober
Projekt: 2019026		

Freistaat Bayern
Staatliches Bauamt Passau

Am Schanzl 2
94032 Passau

Tel.: 0851/5017-01, E-Mail: poststelle@stbapa.bayern.de

bearbeitet:		
gezeichnet:		
geprüft:	Dez. 2021	Lehner/Fürstl
PSP Nr.:		
Projekt:		

Nr.	Art der Änderung	Datum	Zeichen

Planfeststellung vom 20.05.2011

Deckblatt vom 01.02.2022

Straßenbauverwaltung Freistaat Bayern

Staatliches Bauamt Passau

Straße / Abschn.-Nr. / Station:

PROJIS-Nr.:

Unterlage / Blatt-Nr.: 12.3 / 2

Landschaftspflegerischer Maßnahmenplan

Maßstab: 1:1000

St 2090; Tann - (Untertürken) B 20
Ausbau südlich Tann

Abschnitt 120, Station 0,600 - Abschnitt 100, Station 0,105

Entwurfsbearbeitung:

Dr. Schober
Gesellschaft für Landschaftsplanung mbH
Kammerhof 5 · 85354 Freising · Germany
Tel.: +49 (0) 8161 9067 · Fax: +49 (0) 8161 9 44 55
rentbauleitplan@dr-schober.de · www.dr-schober.de

aufgestellt:
Pfarrkirchen, den 01.02.2022

Staatliches Bauamt Passau
Servicestelle Pfarrkirchen

gez.: N. Sterl, Ltd. Baudirektor

Reg.Nr:

Festgestellt gem. Art 38 Abs. 1 BayStrWG durch Beschluss vom 07.08.2025
Az. 32-4354.31-19/30096
Regierung von Niederbayern
Landshut, 07.08.2025
Leo
Kremmaier
Regierungsdirektor

Urkundenplan - © Bayerische Vermessungsverwaltung
(Darstellung der Flurkarte als Eigentumsnachweis nicht geeignet)