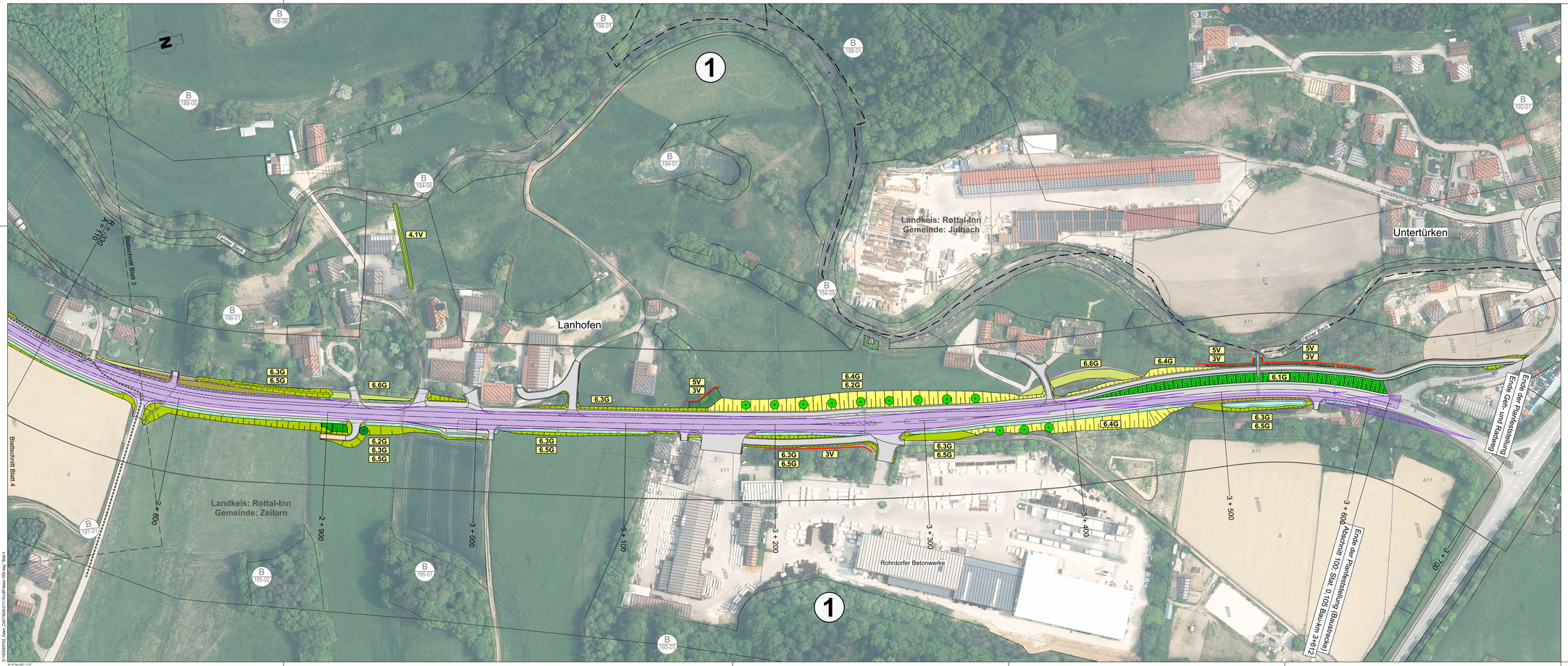

1 2 3 4 L

© Bayerische Vermessungsverwaltung, Geobasisdaten
(Darstellung der Flurkarte als Eigentumsnachweis nicht geeignet)
© Bayerisches Landesamt für Umwelt, www.lfu.bayern.de

Planverfasser:
Dr. Schober
Gesellschaft für Landschaftsplanung mbH
Kammerhof 8 · 83254 Frebing · Germany
Tel.: +49 (0) 8061 9067 - Fax: +49 (0) 8061 9 44 55
rentbauleitplan@dr-schober.de · www.dr-schober.de

bearbeitet:	Dez. 2021	BM
gezeichnet:	Dez. 2021	LH
geprüft:	Dez. 2021	Dr. Schober
Projekt: 2019026		

Freistaat Bayern
Staatliches Bauamt Passau

Am Schanzl 2
94032 Passau

Tel.: 0851/5017-01, E-Mail: poststelle@sbapa.bayern.de

bearbeitet:		
gezeichnet:		
geprüft:	Dez. 2021	Lehner/Fürstb.
PSP Nr.:		
Projekt:		

Nr.	Art der Änderung	Datum	Zeichen

Planfeststellung vom 20.05.2011

Deckblatt vom 01.02.2022

Straßenbauverwaltung Freistaat Bayern

Staatliches Bauamt Passau

Straße / Abschn.-Nr. / Station:

PROJIS-Nr.:

Unterlage / Blatt-Nr.: 12.3 / 4

Landschaftspflegerischer Maßnahmenplan

Maßstab: 1:1000

St 2090; Tann - (Untertürken) B 20
Ausbau südlich Tann

Abschnitt 120, Station 0,600 - Abschnitt 100, Station 0,105

Entwurfsbearbeitung:
Dr. Schober
Gesellschaft für Landschaftsplanung mbH
Kammerhof 8 · 83254 Frebing · Germany
Tel.: +49 (0) 8061 9067 - Fax: +49 (0) 8061 9 44 55
rentbauleitplan@dr-schober.de · www.dr-schober.de

aufgestellt:
Pfarrkirchen, den 01.02.2022

Staatliches Bauamt Passau
Servicestelle Pfarrkirchen

gez.: N. Sterl, Ltd. Baudirektor

Festgestellt gem. Art 38 Abs. 1 BayStrWG
durch Beschluss vom 07.08.2025
Az: 32-4354.31-10/30096
Regierung von Niederbayern
Landshut, 07.08.2025
gez.
Kremmaier
Regierungsdirektor

Reg.Nr:

Urkundenplan: © Bayerische Vermessungsverwaltung
(Darstellung der Flurkarte als Eigentumsnachweis nicht geeignet)

D:\DROBOPRO_Daten_CAD\19026\2019026-LBP-Blatt-3-Blatt-4.dwg - Blatt 4
ik, 29. Nov 2021 - 11:07