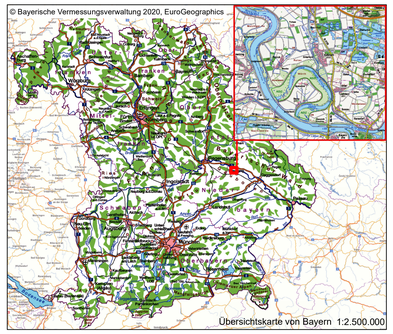


Übersichtskarte von Bayern 1:2.500.000

Blickrichtung West: Oberauer Donauschleife (Quelle: Wasserwirtschaftsamt Deggendorf)

## Legende

- Rückbau von Gebäuden (bereits abgeschlossen)
- Rückbau von Gebäuden (im Einvernehmen mit den Eigentümern geplant)

Wasserwirtschaftsamt Deggendorf

Festgestellt gem. § 68 Abs. 1 WHG
durch Beschluss vom 30.10.2025
Nr. RNB-55.1.W 4543-1-25

Regierung von Niederbayern
Landshut, 30.10.2025

**gez.**
Jahn
Oberregierungsrat

Gew. I
Donau

M 1:7.500

0 50 100 200 300 400 500 600 700 m

Lagesystem: Landeskoordinatensystem DHDN90 (Gauß-Krüger-Koordinaten)

Höhensystem: Landeshöhensystem DHHN2016 (m ü. NHN)

| Index | Bemerkung | geänd. am | Name | gepr. am | Name |
|---|---|---|---|---|---|
| | | | | | |
| | | | | | |

| | | | |
|---|---|---|---|
| Vorhaben: | 4441.2 Gew I/Donau<br>Hochwasserschutz Aktionsprogramm 2020 plus<br>Hochwasserrückhaltung Oberauer Schleife | Unterlage: 02 | Phase: Genehmigung |
| Vorhabensträger: | Freistaat Bayern, WWA Deggendorf | Plan-Nr.: 01 | Blatt-Nr.: 1/1 |
| Landkreis: | Straubing-Bogen/Stadt Straubing | Schutzvermerk/Dateiname: | |
| Gemeinde: | Stadt Straubing/Kirchroth/Atting | 02-01_1v1_UeK-Lage_210430 | |
| Vorhabenskennzeichen (WAL)* | | | |

| | | | | |
|---|---|---|---|---|
| Maßstab: 1:7.500 | **Übersichtskarte**<br>**Lage Oberauer Schleife** | entw. | Körner | 23.04.2021 |
| | | gez. | Wirsch | 23.04.2021 |
| | | gepr. | Ezzeddine | 23.04.2021 |

| | |
|---|---|
| Ingenieurgemeinschaft<br>Lahmeyer Hydroprojekt - Lahmeyer München - Büro Prof. Kagerer<br>Hochwasserrückhaltung Oberauer Schleife<br>c/o Tractebel Hydroprojekt GmbH, Rießenstraße 18, 99427 Weimar<br>Entwurfsverfasser | Wasserwirtschaftsamt Deggendorf<br>Detterstraße 20<br>94469 Deggendorf<br>Vorhabensträger |
| 30.04.2021 gez. Ezzeddine<br>Datum Unterschrift Entwurfsverfasser | 14.07.2023 gez. Ratzinger<br>Datum Unterschrift Vorhabensträger |

L:\2734_Oberauer-Schleife\01_GIS\Kartenfab 2019\BLPS_Ueb\2021-04-30\02-01_1v1_UeK-Lage_210430.mxd

E: Tractebel Hydroprojekt GmbH, 2021 - Schutzvermerk ISO 16016 beachten!