

380-kV-Leitung Altheim - Matzenhof
Teilabschnitt 2 : 380-kV-Ltg. Adlkofen-Matzenhof B152

Grunderwerbsplan
Zufahrten Mast Nr. 40 - Mast Nr. 41

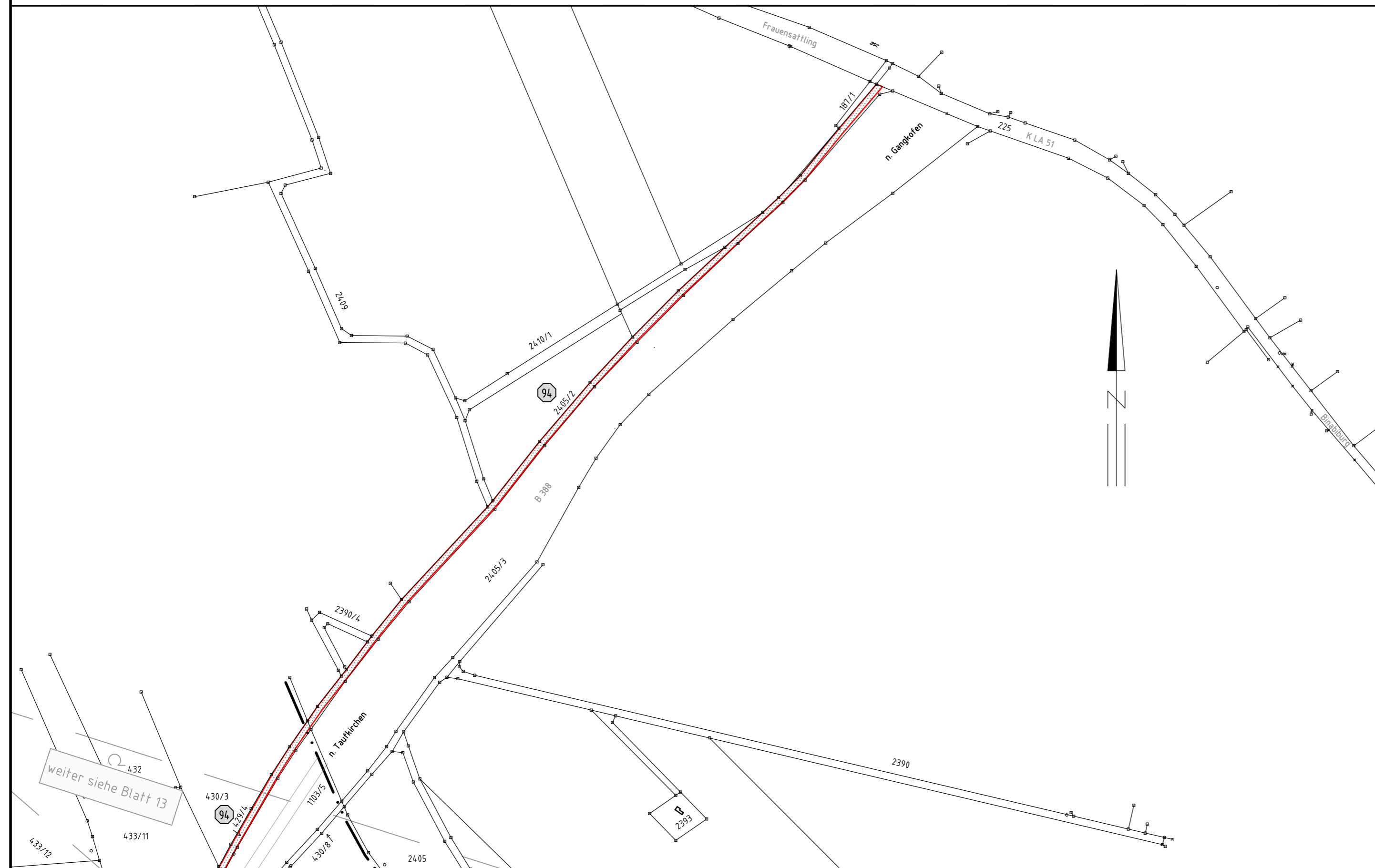

Legende:

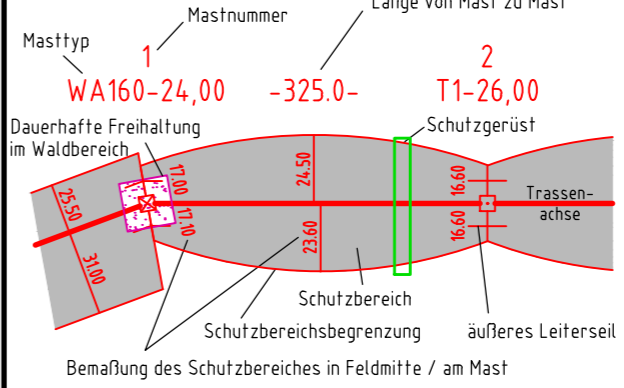

- | | | | | |
|-----------|--|-----------------|-------|-------|
| 1 | Eigentümer Schlüsselnummer | Grenzen: | Land | ===== |
| 1 | Eigentümer Schlüsselnr. zu entlastende Fläche | | Kreis | ----- |
| 37 | Flurstücksnummer | Stadt/Gem. | ----- | |
| (Pattern) | vorrübergehende Beanspruchung | Gemarkung | ----- | |
| (Pattern) | Mastzufahrt | Flur | ----- | |
| (Symbol) | Abspannmast | Flurstück | ----- | |
| (Symbol) | Tragmast | Flurbereinigung | ----- | |
| (Symbol) | Rückbau Hoch- u. Mittelsp.-Ltg. Freileitungsprovisorium/ Baueinsatzkabel | | | |
- Geobasisdaten: Bayerische Vermessungsverwaltung

Gemarkung Aich
Gemeinde Bodenkirchen
Landkreis Landshut

Gemarkung Binabiburg
Gemeinde Bodenkirchen
Landkreis Landshut

Planfeststellungsunterlage

Aufgestellt : 08.01.2018
Bayreuth
TenneT TSO GmbH
i.V. *(Signature)* i.A. *(Signature)*

SPIE		Maßstab	Einheit
		Länge=1:2500	Metre
	Datum	Name	
	Bearb. 30.11.2017	Obermeier /Deindl	
	Gepr. 30.11.2017	Hochholzer	
	Norm		
	Servicebereich CeGIT		
	Tennet Taking power further		
Zust.	Änderung	Datum	Name Urspr.: