

Zeichenerklärung

	Tangentschnittpunkt mit Steigungsangaben Gradien		Damm
	Die Steigungen sind 10-fach überhöht dargestellt!		Einschritt
	Hoch- bzw. Tiefpunkt		Lärmschutzwall
	Gradiente		Lärmschutzwand
	bestehendes Gelände bestehende Fahrbahn		Intonationsschutzwand
	mHGW = Grundwassergleichen		mHGW = Grundwassergleichen
	Prozinger Biele + 1m bei Mittelwasserstand		Prozinger Biele + 1m bei Mittelwasserstand

1. Tektur vom 10.03.2016
 zu den Planfeststellungsunterlagen vom 31.05.2012

Aufgezeichnet München, den 10.03.2016
 Peiker, Ulf, Bauingenieur

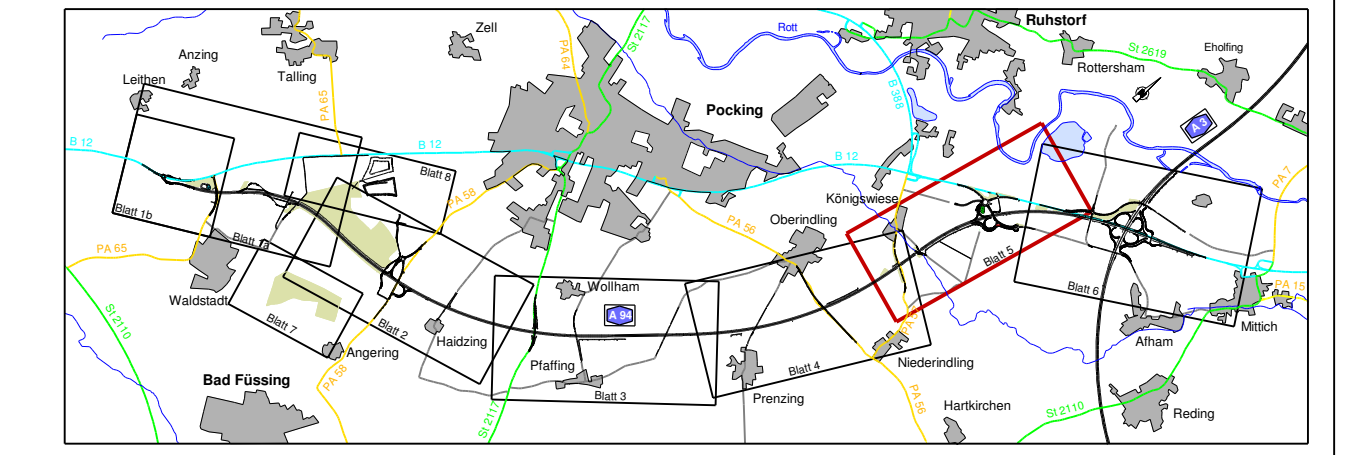

Nr.	Art der Änderung	Datum	Name

Freistaat Bayern
 Autobahndirektion Südbayern

Unterlage 8
 Blatt Nr. 5T
 Datum Zeichen

Planfeststellung
 A 94 München - Pocking (A 3)

Neubau Kirchham - Pocking
 Bau-km 26+275 bis Bau-km 36+600
 Maßstab 1: 2000/200

Höhenplan
 Bau-km 34+500 bis Bau-km 36+750
 Maßstab 1: 2000/200

Aufgestellt München, 31.05.2012
 Autobahndirektion Südbayern
 Lichtenwald, Präsident

Festgestellt gem. § 17 FStrG durch Beschluss vom 13.07.18
 Nr. 32-2354-11-17/A 94
 Regierung von Niederbayern
 Landshut, 18.07.18
 gez. Dr. Forster
 Regierungsdirektorin

Projekt: ...
 Datum: ...
 Probestab: © Bayerische Vermessungsverwaltung (Darstellung der Punkte als Eigentumszeichen nicht geneigt)
 Probestab: 25.02.2018