

**K 229**  
**Überführung der GVS**  
**Gewerbepark Königswiese - Afham**

Betr.km (A3) = 623,966942  
 B.zw.Gel. = 10,60 m  
 LW 1 = 58,00 m  
 LH = 4,70 m  
 Kr.α = 92,755 gon

H = -3150,000 m  
 T = 189,000 m  
 f = -5,670 m

H = 1200,000 m  
 T = 34,078 m  
 f = 0,484 m

H = 2000,000 m  
 T = 50,533 m  
 f = 0,638 m

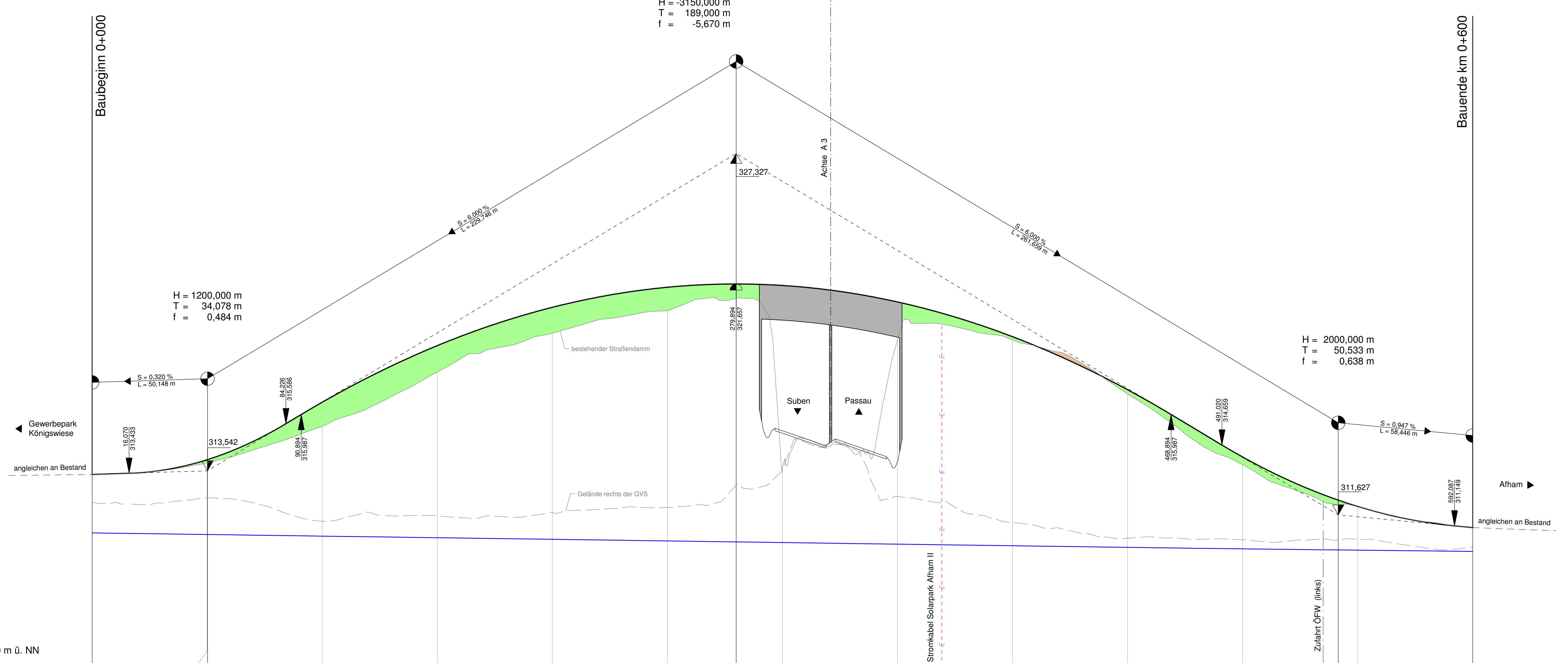

Km	0+000	0+100	0+200	0+300	0+400	0+500	0+600
Gradiente	313,381	314,021 314,026	316,520	318,978	320,843	321,515	321,657
Gelände rechts der GVS	312,17	312,36 312,36	311,34	311,59	311,72	311,95	312,42
bestehender Straßendamm	313,38	313,89 313,89	315,48	317,83	319,52	320,50	321,29
Station	0,000	50,000 50,148	100,000	150,000	200,000	250,000	300,000
mHGW	310,8	310,8	310,7	310,6	310,5	310,4	310,3

**Zeichenerklärung**

- Tangentenschnittpunkt mit Steigungsangaben Gradiente
- Hoch- bzw. Tiefpunkt
- Gradiente
- bestehendes Gelände
- bestehende Fahrbahn
- Damm
- Einschnitt
- Lärmschutzwall
- Irritationsschutzwand
- mHGW = Grundwassergleichen "Pockinger Heide" = 1m bei Mittelwasserstand

**1. Tektur vom 10.03.2016**  
 zu den Planfeststellungsunterlagen  
 vom 31.05.2012

Aufgestellt: München, den 10.03.2016  
 Peiker, Lfd. Baudirektor  
 Abteilung 4

Nr.	Art der Änderung	Datum	Name

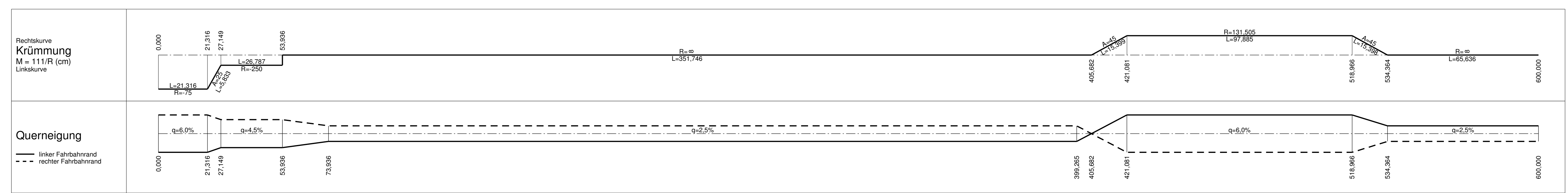

Freistaat Bayern  
 Autobahndirektion Südbayern

**Planfeststellung**

**A 94 München - Pocking (A 3)**

**Neubau Kirchham - Pocking**

Bau-km 26+275 bis Bau-km 38+600

**Höhenplan**  
 K 229 Überführung der GVS Gewerbepark Königswiese - Afham  
 Maßstab 1 : 1000/100

Aufgestellt: München, 31.05.2012  
 Autobahndirektion Südbayern  
 Lichtenwald, Präsident

Festgestellt gem. § 17 FStVG durch Beschluss vom 19.12.18  
 Nr. 32-1354-M-17/A-34  
 Regierung von Niederbayern  
 Landshut, 19.12.18

gez. Dr. Forster  
 Regierungsdirektorin

Projekt: Geobasisdaten: © Bayerische Vermessungsverwaltung (Darstellung der Flurkarte als Eigentumsnachweis nicht geeignet)  
 Postdatum: 25.02.2016