

4597000

4598000

4599000

4600000

5420000

5419000

5418000

5417000

5416000

5415000

5414000

5420000

5419000

5418000

5417000

5416000

5415000

5414000

Zonierung Landschaftsschutzgebiet Bayerischer Wald Ausweisung von Flächen zur Windenergienutzung

Detailkarte 12 der Flächen zur Windenergienutzung
Maßstab 1 : 25.000

Legende:

 Flächen zur Windenergienutzung durch genehmigungspflichtige Windenergieanlagen innerhalb des Landschaftsschutzgebietes (gemäß § 7 Nr. 8 der Verordnung)

Nachrichtliche Wiedergabe:

 Landschaftsschutzgebiet Bayerischer Wald

 Nationalpark Bayerischer Wald

 Flächen zum Abbau von Bodenschätzen innerhalb des Landschaftsschutzgebietes (gemäß § 7 Nr. 3 der Verordnung)

 Gemeindegrenze

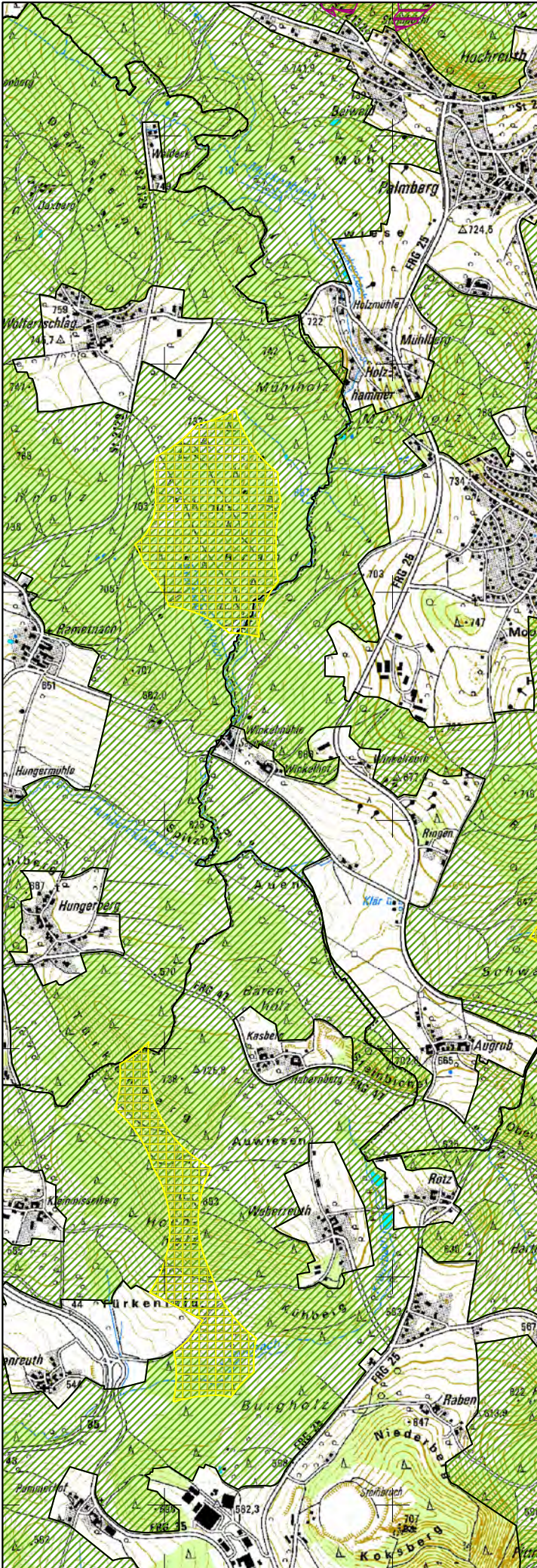

Schutzgebietskarte (Detailkarte) zur Änderung der Verordnung über das "Landschaftsschutzgebiet Bayerischer Wald" vom 17.01.2006 in der Fassung der Änderungsverordnung des Landkreises Freyung-Grafenau vom 09.12.2013

Landshut, den _____

Datum

Bezirk Niederbayern

Dr. Olaf Heinrich

Bezirkstagspräsident

M 1 : 25.000



0 0.25 0.5 0.75 1 km

Kartographie und Druck: Regierung von Niederbayern
Kartgrundlage: Nutzung der Geobasisdaten der Bayerischen Vermessungsverwaltung
Geobasisdaten: © Bayerische Vermessungsverwaltung, 2010

4597000

4598000

4599000

4600000