

4574000

4575000

4576000

4577000

5448000

5447000

5446000

5445000

5444000

5443000

5442000

5448000

5447000

5446000

5445000

5444000

5443000

5442000

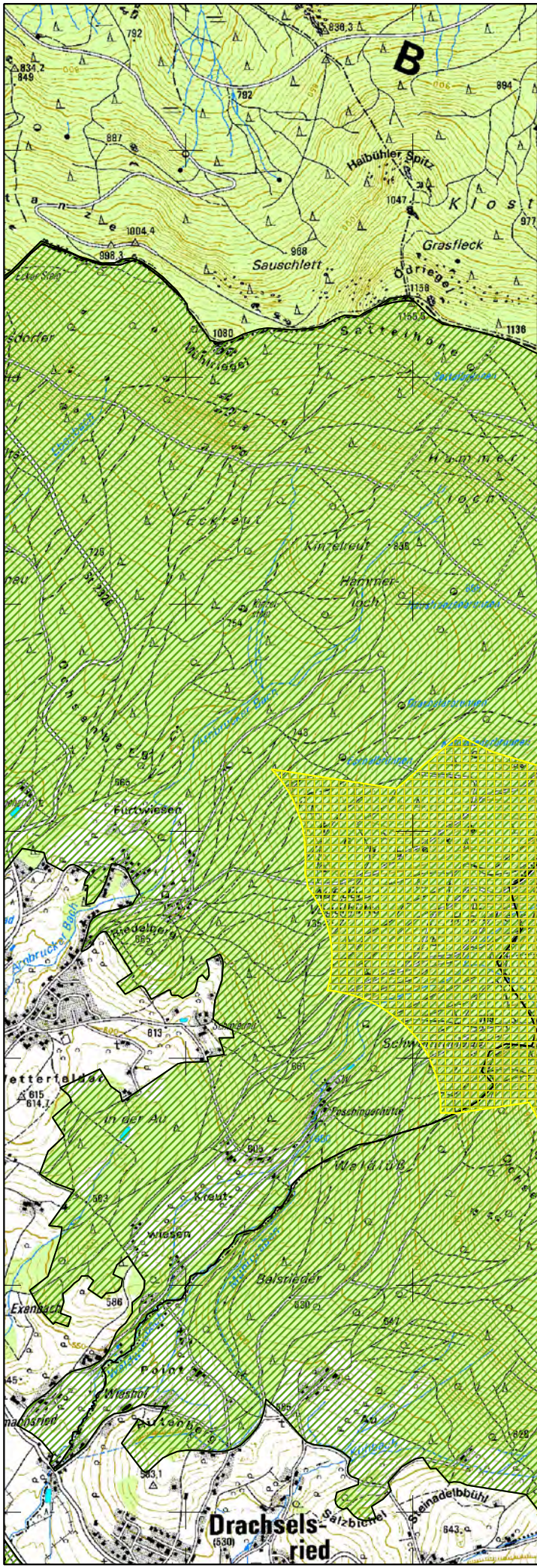

Zonierung Landschaftsschutzgebiet Bayerischer Wald
Ausweisung von Flächen zur Windenergienutzung

Detailkarte 5 der Flächen zur Windenergienutzung
Maßstab 1 : 25.000

Legende:

 Flächen zur Windenergienutzung durch genehmigungspflichtige Windenergieanlagen innerhalb des Landschaftsschutzgebietes (gemäß § 7 Nr. 8 der Verordnung)

Nachrichtliche Wiedergabe:

 Landschaftsschutzgebiet Bayerischer Wald

 Nationalpark Bayerischer Wald

 Flächen zum Abbau von Bodenschätzen innerhalb des Landschaftsschutzgebietes (gemäß § 7 Nr. 3 der Verordnung)

 Gemeindegrenze

Schutzgebietskarte (Detailkarte) zur Änderung der Verordnung über das "Landschaftsschutzgebiet Bayerischer Wald" vom 17.01.2006 in der Fassung der Änderungsverordnung des Landkreises Freyung-Grafenau vom 09.12.2013

Landshut, den _____

Datum

Bezirk Niederbayern

Dr. Olaf Heinrich

Bezirkstagspräsident

M 1 : 25.000



0 0.25 0.5 0.75 1 km

Kartographie und Druck: Regierung von Niederbayern
Kartgrundlage: Nutzung der Geobasisdaten der Bayerischen Vermessungsverwaltung
Geobasisdaten: © Bayerische Vermessungsverwaltung, 2010

4574000

4575000

4576000

4577000