

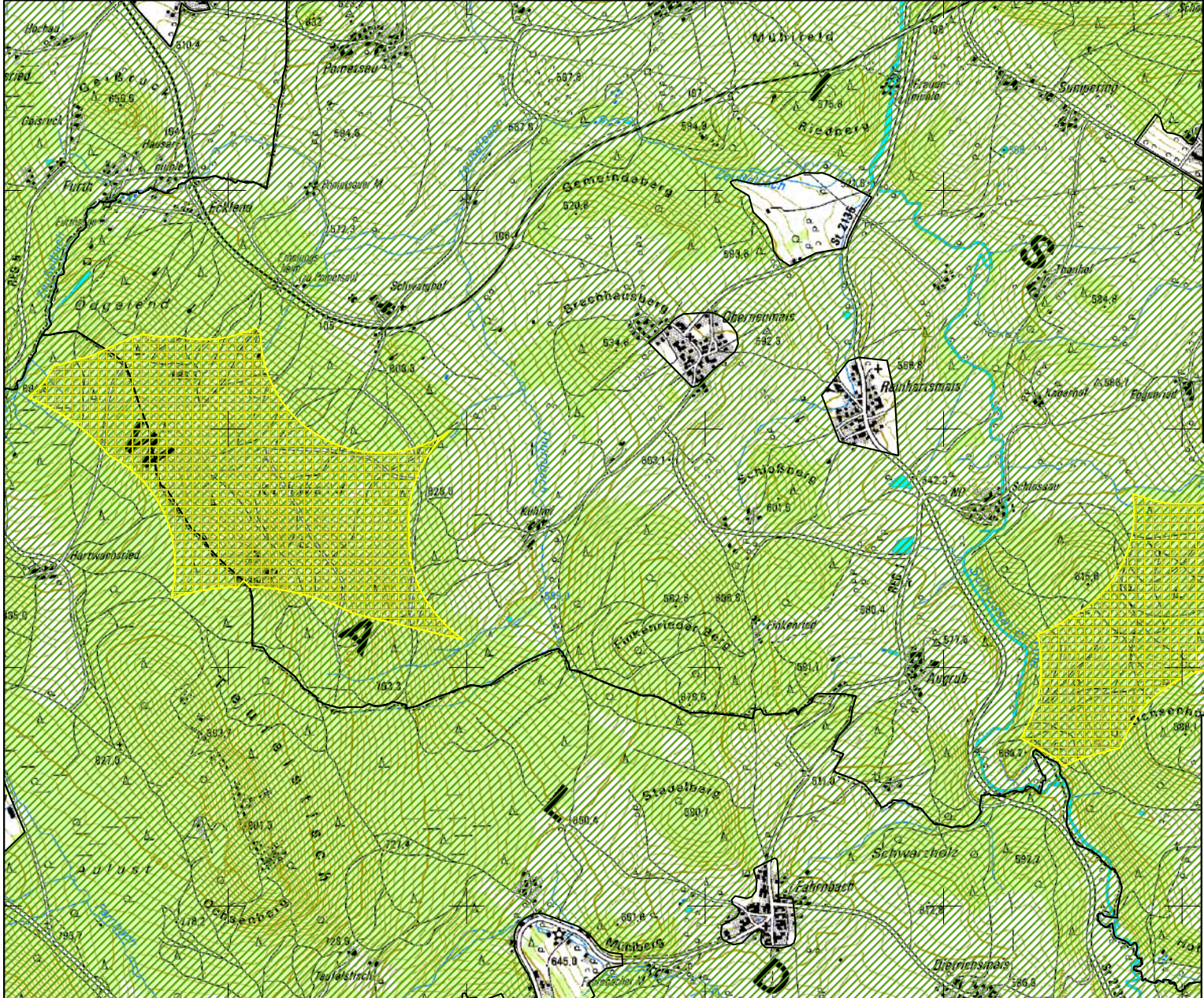





4578000 4579000 4580000 4581000 4582000 4583000



**Zonierung Landschaftsschutzgebiet Bayerischer Wald  
Ausweisung von Flächen zur Windenergienutzung**

Detailkarte 7 der Flächen zur Windenergienutzung  
Maßstab 1 : 25.000

- Legende:
-  Flächen zur Windenergienutzung durch genehmigungspflichtige Windenergieanlagen innerhalb des Landschaftsschutzgebietes (gemäß § 7 Nr. 8 der Verordnung)
  -  Landschaftsschutzgebiet Bayerischer Wald
  -  Nationalpark Bayerischer Wald
  -  Flächen zum Abbau von Bodenschätzen innerhalb des Landschaftsschutzgebietes (gemäß § 7 Nr. 3 der Verordnung)
  -  Gemeindegrenze

Schutzgebietskarte (Detailkarte) zur Änderung der Verordnung über das "Landschaftsschutzgebiet Bayerischer Wald" vom 17.01.2006 in der Fassung der Änderungsverordnung des Landkreises Freyung-Grafenau vom 09.12.2013

Landshut, den \_\_\_\_\_ Datum \_\_\_\_\_

Bezirk Niederbayern  
Dr. Olaf Heinrich  
Bezirkstagspräsident

M 1 : 25.000

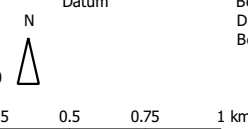

0 0.25 0.5 0.75 1 km

Kartographie und Druck: Regierung von Niederbayern  
Kartengrundlage: Nutzung der Geobasisdaten der Bayerischen Vermessungsverwaltung  
Geobasisdaten: © Bayerische Vermessungsverwaltung, 2010

4578000 4579000 4580000 4581000 4582000 4583000

5425000  
5424000  
5423000  
5422000

5425000  
5424000  
5423000  
5422000