

4585000

4586000

4587000

4588000

5419000

5418000

5417000

5416000

5415000

5414000

5413000

5419000

5418000

5417000

5416000

5415000

5414000

5413000

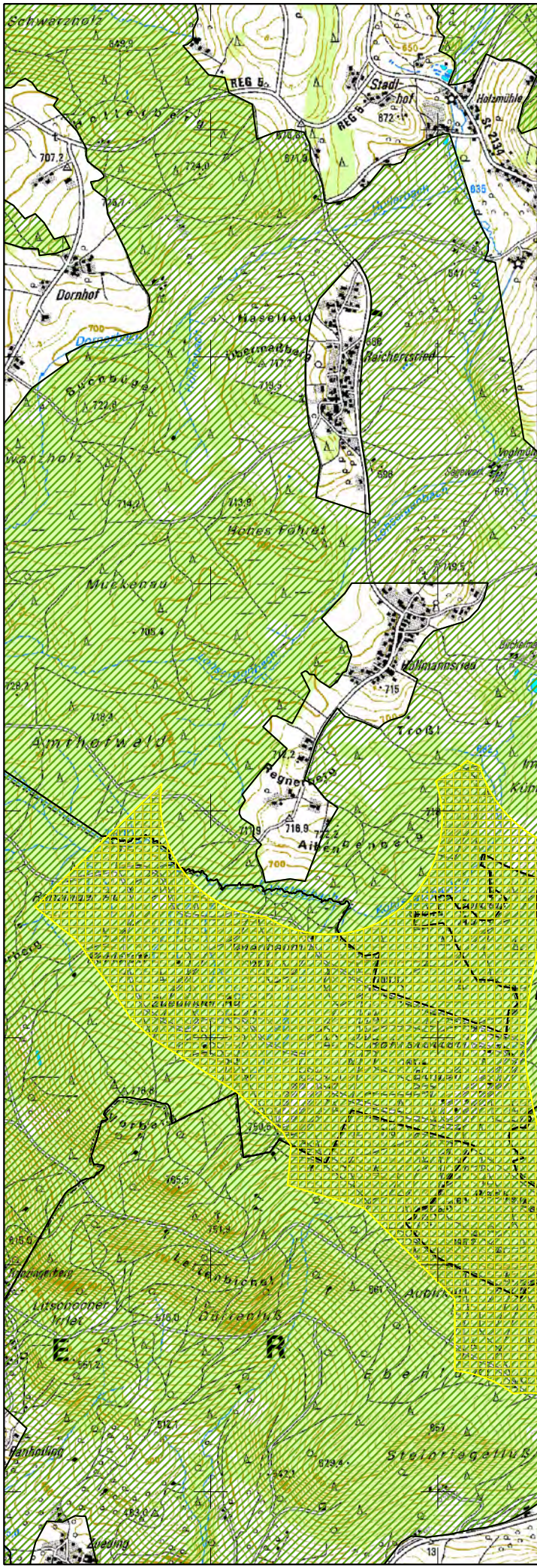

**Zonierung Landschaftsschutzgebiet Bayerischer Wald**  
**Ausweisung von Flächen zur Windenergienutzung**

Detailkarte 9 der Flächen zur Windenergienutzung  
 Maßstab 1 : 25.000

Legende:

 Flächen zur Windenergienutzung durch genehmigungspflichtige Windenergieanlagen innerhalb des Landschaftsschutzgebietes (gemäß § 7 Nr. 8 der Verordnung)

Nachrichtliche Wiedergabe:

 Landschaftsschutzgebiet Bayerischer Wald

 Nationalpark Bayerischer Wald

 Flächen zum Abbau von Bodenschätzen innerhalb des Landschaftsschutzgebietes (gemäß § 7 Nr. 3 der Verordnung)

 Gemeindegrenze

Schutzgebietskarte (Detailkarte) zur Änderung der Verordnung über das "Landschaftsschutzgebiet Bayerischer Wald" vom 17.01.2006 in der Fassung der Änderungsverordnung des Landkreises Freyung-Grafenau vom 09.12.2013

Landshut, den \_\_\_\_\_ Datum \_\_\_\_\_  
 Bezirk Niederbayern  
 Dr. Olaf Heinrich  
 Bezirkstagspräsident

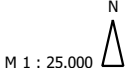

M 1 : 25.000

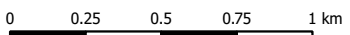

Kartographie und Druck: Regierung von Niederbayern  
 Kartengrundlage: Nutzung der Geobasisdaten der Bayerischen Vermessungsverwaltung  
 Geobasisdaten: © Bayerische Vermessungsverwaltung, 2010

4585000

4586000

4587000

4588000